



PREFEITURA MUNICIPAL DE SANTALUZ

PC CORONEL JOSE LEITAO - CENTRO

CNPJ: 13.807.870/0001-19 - CEP: 48.880-000 - SANTALUZ - BA

NOTA DE LIQUIDAÇÃO

PROCESSO ADM: 177-2022

EMPENHO: 78 / 2024 Nº SUB-EMPENHO: 700 Data do Sub-Empenho: 25/03/2024 TIPO DO EMPENHO: Estimativo

FORNECEDOR

Nome: **5516 - ASCN CONSTRUTORA LTDA** Tipo Pessoa: Jurídica
 Endereço: AVENIDA CONSELHEIRO ELIEL MARTINS, 131 Complemento: CASA TERREO
 Bairro: CENTRO Cidade: RIACHAO DO JACUIPE Estado: BA
 CNPJ: 33.957.361/0001-80 Insc. Estadual: CPF: RG:
 Conta Corrente: 37725-2 Agência: 0684-X Banco: 001 - BANCO DO BRASIL S.A.

DOTAÇÃO ORÇAMENTÁRIA
Reduzido: 1007.4451.1754 - ORÇAMENTÁRIO E SUPLEMENTAR Data do Empenho: 02/01/2024

Unidade: 1201 - SECRETARIA MUNICIPAL DE INFRAESTRUTURA
 Função: 15 - Urbanismo
 Sub-Função: 451 - Infra-estrutura Urbana
 Programa: 008 - INFRAESTRUTURA E DESENVOLVIMENTO ECONÔMICO SUSTENTÁVEL
 Ação: 1.007 - Investimentos em Obras Estruturantes
 Elemento: 4.4.90.51.00 - Obras e Instalações
 Fonte: 1754 - Recursos de Operações de Crédito
 Sub-Elemento: 4.4.90.51.01 - OBRAS E INSTALACOES (MAO DE OBRA)

Modalidade: Regime Diferenciado de Contratação Pública - RI Nº Lic.: 006-2022RDC	Saldo Anterior	Valor do Empenho	Saldo Atual
Convênio: - Contrato: 245-2022	6.919.388,35	26.433,04	6.892.955,31
Patrimônio: -			

HISTÓRICO
REFERENTE A CONTRATAÇÃO DE EMPRESA DE ENGENHARIA PARA EXECUÇÃO DE OBRA NA REFORMA DOS POSTOS DE SAUDE DO POVOADO DE MIRANDA NA ZONA RURAL DO MUNICÍPIO, ATENDENDO AS DEMANDAS DA SECRETARIA DE INFRAESTRUTURA DO MUNICÍPIO DE SANTALUZ-BA, LICITAÇÃO N°006-2022DRC, CONTRATO N°245-2022, NFS-e.N° 419, BM - 3, OBRA N°095-2023, PERÍODO DE 01/02/2024 A 29/02/2024.

Movimentação Empenho		
Saldo Anterior	Sub-Empenho	Saldo Atual
60.149,92	60.149,92	0,00

Data do Empenho: 02/01/2024 Data do Liquidação: 25/03/2024

RETENÇÕES

Código	Descrição	Valor
2.1.8.8.1.01.02.00.00.057	CONTRIBUIÇÃO AO RGPS - Fonte 1754	3.969,89
2.1.8.8.1.01.04.00.00.057	IRRF - Fonte 1754	721,80
2.1.8.8.1.01.08.00.00.057	ISS - Fonte 1754	1.804,50
## Cinquenta e três mil e seiscentos e cinquenta e três reais e setenta e três centavos ##		Valor Retido
		6.496,19
		Valor Líquido
		53.653,73

DOCUMENTOS COMPROBATÓRIOS

NOTA FISCAL	Data Emissão	Número	Série	Sub-Série	Data Validade	Valor R\$
	08/03/2024	419	U			60.149,92

DESDOBRAMENTOS (PCASP)

Código	Descrição	Valor R\$
123210601	LIQUIDAÇÃO OBRAS EM ANDAMENTO	60.149,92

Declaro que os materiais foram recebidos e/ou serviços prestados em 25/03/2024. ARISMÁRIO BARBOSA JUNIOR Prefeito Municipal Matrícula: 6422	Declaro que a despesa relativa a nota de empenho supra está liquidada em 25/03/2024, podendo efetuar o pagamento. NAIARA DA CUNHA CARMO Contador(a) Matrícula: 6408
--	--

DOCUMENTAÇÃO CONFERIDA EM 20/03/24

Carlos Antônio da Silva Filho
Controlador interno
Decreto 104/2021

SIAFIC -



3469481



PREFEITURA MUNICIPAL DE SANTALUZ

PC CORONEL JOSE LEITAO - CENTRO

CNPJ: 13.807.870/0001-19 - CEP: 48.880-000 - SANTALUZ - BA

NOTA DE SUB-EMPENHO

PROCESSO ADM: 177-2022

EMPENHO: 78 / 2024 Nº SUB-EMPENHO: 700 Data do Sub-Empenho: 25/03/2024 TIPO DO EMPENHO: Estimativo

FORNECEDOR

Nome: **5516 - ASCN CONSTRUTORA LTDA** Tipo Pessoa: Jurídica
 Endereço: AVENIDA CONSELHEIRO ELIEL MARTINS, 131 Complemento: CASA TERREO
 Bairro: CENTRO Cidade: RIACHAO DO JACUIPE Estado: BA
 CNPJ: 33.957.361/0001-80 Insc. Estadual: CPF: RG:
 Conta Corrente: 37725-2 Agência: 0684-X Banco: 001 - BANCO DO BRASIL S.A.

DOTAÇÃO ORÇAMENTÁRIA
Reduzido: 1007.4451.1754 - ORÇAMENTÁRIO E SUPLEMENTAR Data do Empenho: 02/01/2024

Unidade: 1201 - SECRETARIA MUNICIPAL DE INFRAESTRUTURA
 Função: 15 - Urbanismo
 Sub-Função: 451 - Infra-estrutura Urbana
 Programa: 008 - INFRAESTRUTURA E DESENVOLVIMENTO ECONÔMICO SUSTENTÁVEL
 Ação: 1.007 - Investimentos em Obras Estruturantes
 Elemento: 4.4.90.51.00 - Obras e Instalacoes
 Fonte: 1754 - Recursos de Operações de Crédito
 Sub-Elemento: 4.4.90.51.01 - OBRAS E INSTALACOES (MAO DE OBRA)

Modalidade: Regime Diferenciado de Contratação Pública - RI Nº Lic.: 006-2022RDC	Saldo Anterior	Valor do Empenho	Saldo Atual
Convênio: Contrato: 245-2022	6.919.388,35	26.433,04	6.892.955,31
Patrimônio: -			

HISTÓRICO

EMPENHO REFERENTE A CONTRATAÇÃO DE EMPRESA DE ENGENHARIA PARA EXECUÇÃO DE OBRA NA REFORMA DOS POSTOS DE SAUDE DO POVOADO DE MIRANDA NA ZONA RURAL DO MUNICÍPIO, ATENDENDO AS DEMANDAS DA SECRETARIA DE INFRAESTRUTURA DO MUNICÍPIO DE SANTALUZ-BA, LICITAÇÃO N°006-2022DRC, CONTRATO N°245-2022.

Movimentação Empenho		
Saldo Anterior	Sub-Empenho	Saldo Atual
60.149,92	60.149,92	0,00

Nº Ordem	Especificação (Item)	Unidade	Quant.	Valor Unitário	Valor Total
1	16 - PARA OBRAS E SERVIÇOS DE ENGENHARIA	SRV	1	60.149,92	60.149,92

Sessenta mil e cento e quarenta e nove reais e noventa e dois centavos ## 60.149,92

Autorizo o empenho da despesa supra mencionada em 25/03/2024.

Declaro que a importância supra foi deduzida do crédito próprio em 25/03/2024

ARISMÁRIO BARBOSA JUNIOR
 Prefeito Municipal
 Matrícula: 6422

NAIARA DA CUNHA CARMO
 Diretor Contábil
 Matrícula: 6408





PREFEITURA MUNICIPAL DE RIACHÃO DO JACUIPE - ESTADO DA BAHIA

RUA DR. ALVARO COVA, 217 - CENTRO
CNPJ: 14.043.269/0001-60 | e-mail:tributos@riachaodojacuipe.ba.gov.br TEL:7532641638

NOTA FISCAL DE SERVIÇOS ELETRÔNICA

Número da nota:

419

Data e hora de Emissão:

08/03/2024 14:20:45

Código de Verificação:

27f2e6e094



PRESTADOR DE SERVIÇOS

CPF/CNPJ: 33957361000180
Inscrição Municipal: 003.716/001-60

Nome/Razão Social:

ASCN CONSTRUTORA LTDA

Endereço:

AV. CONSELHEIRO ELIEL MARTINS 131, - CENTRO - CEP: 44640000 - RIACHAO DO JACUIPE - BA

E-mail:

ascn.engenharia@gmail.com

TOMADOR DE SERVIÇOS

Nome/Razão Social:

PREFEITURA MUNICIPAL DE SANTA LUZ

CPF/CNPJ: 13807870000119
Inscrição Municipal: 0000000000000

Endereço:

PRAÇA CORONEL JOSE LEITÃO 05, - CENTRO - CEP: 48880000 - SANTALUZ - BA

E-mail:

DECLARAR PARA OS DEVIDOS FINS QUE:

O(s) serviço(s) foi(ram) prestado(s)

O(s) Material(is) foi(ram) recebido(s)

A(s) Obra(s) foi(ram) efetuada(s)

08/03/24
Assinatura

DISCRIMINAÇÃO DOS SERVIÇOS

3º MEDIÇÃO DA EXECUÇÃO DE OBRA NA REFORMA DE POSTOS DE SAÚDE DO MUNICÍPIO DE SANTALUZ-BAHIA.

POSTO DO POVOADO DO MIRANDA-ZONA RURAL

CONTRATO 245/2022.

PERÍODO 3BM: 01/02/2024 À 29/02/2024

VALOR TOTAL DA NOTA = R\$ 60.149,92

40% DO VALOR TOTAL DA NOTA DESTINADO P/ MÃO DE OBRA = R\$ 24.059,97

60% DO VALOR TOTAL DA NOTA DESTINADO P/ MATERIAIS/ MÁQUINAS/ EQUIPAMENTOS=R\$ 36.089,95

ISS RETIDO NA FONTE

DADOS BANCÁRIOS PARA RECEBIMENTO DO VALOR LÍQUIDO:

BANCO DO BRASIL / AG 0684-X / CONTA CORRENTE 37725-2 / ASCN CONSTRUTORA LTDA

Franklin de J. Sena
Engenheiro Civil
Crea 052.008919-7

LOCAL DE PRESTAÇÃO DOS SERVIÇOS

SANTALUZ - BA

VALOR TOTAL DA NOTA = R\$60.149,92

CNAE:

4120400 - Construção de edifícios

Item da lista de serviços:

7.02 - Execução, por administração, empreitada ou subempreitada, de obras de construção civil, hidráulica ou elétrica e de outras obras semelhantes, inclusive sondagem, perfuração de poços, escavação, drenagem e irrigação, terraplanagem, pavimentação, concretagem e a instalação e montagem de produtos, peças e equipamentos (exceto o fornecimento de mercadorias produzidas pelo prestador de serviços fora do local da prestação dos serviços, que fica sujeito ao ICMS)



Valor total das deduções (R\$): 24.059,97	Base de cálculo (R\$): 36.089,95	Alíquota (%): 5,00	Valor do ISS (R\$): 1.804,50	Crédito (R\$): 0,00
---	--	------------------------------	--	-------------------------------

OUTRAS INFORMAÇÕES

Valor INSS (R\$): 3.969,89	Valor PIS (R\$): 0,00	Valor COFINS (R\$): 0,00	Valor IR (R\$): 721,80	Valor CSLL (R\$): 0,00	Outras retenções (R\$): 0,00	Valor líquido (R\$): 53.653,73
--------------------------------------	---------------------------------	------------------------------------	----------------------------------	----------------------------------	--	--

- O ISS desta Nota será RETIDO pelo Tomador de Serviço, que deverá recolher através de GUIA.

- **COMPETÊNCIA:** 03/2024 (mês/ano)

- Para consultar a autenticidade desse Documento Fiscal acesse: <https://www.nfservico.com.br/riachaodojacuipe>





PREFEITURA MUNICIPAL DE SANTA LUZ
PRAÇA DO TANQUE GRANDE
13.807.870/0001-19

DOCUMENTO DE ARRECAÇÃO MUNICIPAL - DAM

ISSQN Terceiros

Nº DAM: 381470		CONTRIBUINTE 27889 - ASCN CONSTRUTORA EIRELI			INSCRIÇÃO:	
TIPO / NOME LOGRADOURO: PEDRO PAULO DA SILVA					NÚMERO: 133	
COMPLEMENTO:			BAIRRO: CENTRO	MUNICÍPIO: RIACHÃO DO JACUIPE	UF: BA	
DOCUMENTOS						
C.N.P.J. / CPF: 33.957.361/0001-80			R.G.:	ORGÃO		
TOMADOR						
CONTRIBUINTE TOMADOR: PREFEITURA MUNICIPAL DE SANTA LUZ				C.N.P.J. / CPF: 13.807.870/0001-19		
COMPOSIÇÃO DO TRIBUTO						
Base Cálculo: 36.089,95	Alíquota (%): 5,000	Valor R\$: 1.804,50	Taxa Expediente R\$:	Valor Total R\$: 1.804,50		
DADOS PARA PAGAMENTO						
DATA LANÇAMENTO: 30/04/2024	MÊS REFERÊNCIA: Março	EXERCÍCIO: 2024	DATA EMISSÃO: 25/03/2024 02:50:08	DATA DE VENCIMENTO: 30/04/2024		
INSTRUÇÕES: 1- PAGÁVEL NAS AGENCIAS E CASH ELETRÔNICO DA CAIXA ECONÔMICA E BANCO DO BRASIL. 2- RECEBER ATÉ A DATA DE VENCIMENTO 3- NF-e Nº 419 - DATA DE EMISSÃO: 08/03/2024			(=) VALOR DEVIDO - R\$	1.804,50		
			(-) VALOR DO DESCONTO - R\$			
			(+) CORREÇÃO MONETÁRIA - R\$			
			(+) MULTA DE MORA - R\$			
			(+) JUROS DE MORA - R\$			
			(=) VALOR A PAGAR - R\$	1.804,50		



Operador: Daniele Nicodemos Da Silva



8172000018 . 7

04503906202 . 6

40430010500 . 8

00038147012 . 9

AUTENTICAÇÃO MECÂNICA

VIA CONTRIBUINTE

DESTAQUE AQUI

VÁLIDO SOMENTE SE AUTENTICADO MECANICAMENTE POR BANCO AUTORIZADO



8172000018 . 7

04503906202 . 6

40430010500 . 8

00038147012 . 9

ATENÇÃO: NÃO AMASSE, NÃO DOBRE, NÃO PERFURE



PREFEITURA MUNICIPAL DE SANTA LUZ
13.807.870/0001-19
PRAÇA DO TANQUE GRANDE

DOCUMENTO DE ARRECAÇÃO MUNICIPAL - DAM

ISSQN Terceiros



MÊS REFERÊNCIA: Março	Nº DAM: 381470	EXERCÍCIO: 2024	DATA: 25/03/2024 02:50:08	DATA VENCIMENTO: 30/04/2024
INSCRIÇÃO			(=) VALOR DEVIDO - R\$	1.804,50
ASCN CONSTRUTORA EIRELI			(=) VALOR A PAGAR - R\$	1.804,50

Versão: Jasper 2.0.1.C

AUTENTICAÇÃO MECÂNICA





PREFEITURA MUNICIPAL DE SANTA LUZ
PRAÇA DO TANQUE GRANDE
13.807.870/0001-19

DOCUMENTO DE ARRECAÇÃO MUNICIPAL - DAM

I.R.R.F - 2024

I.R.R.F

Nº DAM: 381468	CONTRIBUINTE 27889 - ASCN CONSTRUTORA EIRELI	INSCRIÇÃO: 27889		
TIPO / NOME LOGRADOURO: Rua PEDRO PAULO DA SILVA			NÚMERO: 133	
COMPLEMENTO:	BAIRRO: CENTRO	MUNICÍPIO: RIACHÃO DO JACUIPE	UF: BA	
DOCUMENTOS				
C.P.F.:	R.G.:	ORGÃO	C.N.P.J.: 33.957.361/0001-80	
DESCRIÇÃO DA ATIVIDADE				
CÓDIGO ATIV: 433	ESPECIFICAÇÃO: I.R.R.F			
COMPOSIÇÃO DO TRIBUTO				
Base Cálculo: 721,80	Quantidade/Alíquota (%): 1,000	Valor UFPM: 1,000	Valor R\$: 721,80	
Taxa Expediente R\$:		Valor Total R\$: 721,80		
DADOS PARA PAGAMENTO				
DATA LANÇAMENTO: 25/03/2024	PARCELA: 1/1	EXERCÍCIO 2024	DATA EMISSÃO: 25/03/2024 02:45:19	
DATA DE VENCIMENTO: 30/04/2024		 		
Composição do Imposto/Lançamentos				
Valor do Tributo: 721,80	Vlr. Devido sem Desconto (VD): 721,80			(=) VALOR DEVIDO - R\$ 721,80
Taxa de Expediente:	Vlr. do Desconto: 0,00			(-) VALOR DO DESCONTO - R\$
Valor de Base Cálculo: 721,80	Vlr. Devido com Desconto: 721,80			(+) CORREÇÃO MONETÁRIA - R\$
INSTRUÇÕES: 1) Pagável na agências da Caixa Econômica Federal e Banco do Brasil; 2) Multa de 02% após o vencimento sobre o valor devido; 3) Juros de mora de 0,33% ao dia após o vencimento. 4) NF-e Nº 419 - Data de emissão: 08/03/2024		(+) MULTA DE MORA - R\$	(+) JUROS DE MORA - R\$	
		(=) VALOR A PAGAR - R\$	721,80	

Operador: Daniele Nicodemos Da Silva



8176000007 . 6

21803906202 . 9

40430010100 . 7

00038146807 . 3

AUTENTICAÇÃO MECÂNICA

VIA CONTRIBUINTE

DESTAQUE AQUI

VÁLIDO SOMENTE SE AUTENTICADO MECANICAMENTE POR BANCO AUTORIZADO



8176000007 . 6

21803906202 . 9

40430010100 . 7

00038146807 . 3

ATENÇÃO: NÃO AMASSE, NÃO DOBRE, NÃO PERFURE



PREFEITURA MUNICIPAL DE SANTA LUZ
PRAÇA DO TANQUE GRANDE
13.807.870/0001-19

DOCUMENTO DE ARRECAÇÃO MUNICIPAL - DAM

I.R.R.F - 2024



I.R.R.F

PARCELA: 1/1	Nº DAM: 381468	EXERCÍCIO 2024	DATA EMISSÃO: 25/03/2024 02:45:19	DATA VENCIMENTO: 30/04/2024
INSCRIÇÃO: 27889			(=) VALOR DEVIDO - R\$	721,80
ASCN CONSTRUTORA EIRELI			(=) VALOR A PAGAR - R\$	721,80

Versão: Jasper 2.0.1.C

AUTENTICAÇÃO MECÂNICA





Tel.: (75) 98127-1488 / (75) 99189-5303
E-mail: ascn.engenharia@gmail.com

OBJETO:	Contratação de empresa de engenharia para execução de obra na reforma de postos de saúde do município de Santaluz - Bahia
LOCAL:	SANTALUZ-BA

MEDIÇÃO: 3ª	VALOR DA MEDIÇÃO:	R\$ 60.149,92
Nº DO CONTRATO	OS: 095/2023	02/10/2023
	245/2022	

PERÍODO:	01/02/2024 À 29/02/2024
SERVIÇO	REFORMA

POVOADO DE MIRANDA

Orçamento Sintético							PERÍODO		ACUMULADO		SALDO		
Item	Descrição	Und	Quant.	Valor Unit	Valor Unit com BDI	Total	Quant.	Preço total (R\$)	Quant.	Preço total (R\$)	Quant.	Preço total (R\$)	%
95	OBRA: REFORMA DO PSF DO POVOADO MIRANDA					145.607,89		60.149,92		96.870,59		48.785,45	34%
96	SERVICOS PRELIMINARES					4.310,03		0,00		4.310,03		0,00	0%
96.1	Placa de obra em chapa aço galvanizado, instalada - Rev 02 01/2022	m²	6	401,94	496,55	2.979,30		0,00	6	2.979,30	0,00	0,00	0%
96.2	Demolição manual de piso cimentado sobre lastro de concreto - Rev 01	m²	1	23,44	28,95	28,95		0,00	1	28,95	0,00	0,00	0%
96.3	Demolição de reboco	m²	20	7,86	9,71	194,20		0,00	20	194,20	0,00	0,00	0%
96.4	Demolição de alvenaria de bloco cerâmico e=0,09m - revestida	m³	2,21	27,05	33,41	73,83		0,00	2,21	73,84	0,00	0,00	0%
	REMOÇÃO DE FORROS DE DRYWALL, PVC E FIBROMINERAL, DE FORMA MANUAL, SEM REAPROVEITAMENTO. AF_12/2017	m²	60,08	2,01	2,43	146,04		0,00	60,08	146,04	0,00	0,00	0%
	Remoção de portas, de forma manual, sem reaproveitamento. AF_12/2017	m²	5,26	8,77	21,93	115,33		0,00	5,26	115,33	0,00	0,00	0%
	Demolição de revestimento cerâmico ou azulejo	m²	60,08	8,77	10,61	637,74		0,00	60,08	637,74	0,00	0,00	0%
	Demolição alvenaria de blocos cerâmico e=0,09m - revestida	m³	4,03	27,05	33,41	134,64		0,00	4,03	134,64	0,00	0,00	0%
97	MOVIMENTO DE TERRA					87,91		87,92		87,92		0,00	0%
97.1	ESCAVAÇÃO MANUAL DE VALA PARA VIGA BALDRAME (INCLUINDO ESCAVAÇÃO PARA COLOCAÇÃO DE FÓRMAS). AF_06/2017	m³	0,58	122,70	151,58	87,91	0,58	87,92	0,58	87,92	0,00	0,00	0%
	INFRAESTRUTURA					2.096,81		0,00		2.096,81		0,00	0%
	Escavação manual para bloco de coroamento ou sapata (sem escavação para colocação de fôrmas). AF_06/2017	m³	0,87	147,85	179,02	155,75		0,00	0,87	155,75	0,00	0,00	0%
	LASTRO DE CONCRETO MAGRO, APLICADO EM BLOCOS DE COROAMENTO OU SAPATAS, ESPESSURA DE 3 CM. AF_08/2017	m²	2,18	20,18	24,43	53,27		0,00	2,18	53,27	0,00	0,00	0%
	(COMPOSIÇÃO REPRESENTATIVA) EXECUÇÃO DE ESTRUTURAS DE CONCRETO ARMADO, PARA EDIFICAÇÃO HABITACIONAL UNIFAMILIAR TÉRREA (CASA EM EMPREENDIMENTOS) FCK=25MPA. AF_01_01/2017	m³	0,57	2.735,20	3.311,92	1.887,79		0,00	0,57	1.887,79	0,00	0,00	0%
98	FUNDAÇÃO					383,13		383,14		383,14		0,00	0%
98.1	Bloco cerâmico tipo "u" (calha) 9x19x19cm	m	13,1	18,33	22,64	296,58	13,1	296,58	13,10	296,58	0,00	0,00	0%
98.2	LASTRO DE CONCRETO MAGRO, APLICADO EM BLOCOS DE COROAMENTO OU SAPATAS, ESPESSURA DE 3 CM. AF_08/2017	m²	1,96	19,02	23,49	46,04	1,96	46,04	1,96	46,04	0,00	0,00	0%
98.3	CONCRETO FCK = 20MPA, TRAÇO 1:2,7:3 (EM MASSA SECA DE CIMENTO/ AREIA MÉDIA/ BRITA 1) - PREPARO MECÂNICO COM BETONEIRA 400 L. AF_05/2021	m³	0,07	468,50	578,78	40,51	0,07	40,51	0,07	40,51	0,00	0,00	0%
	SUPERESTRUTURA					2.086,51		0,00		2.086,51		0,00	0%
	(COMPOSIÇÃO REPRESENTATIVA) EXECUÇÃO DE ESTRUTURAS DE CONCRETO ARMADO, PARA EDIFICAÇÃO HABITACIONAL UNIFAMILIAR TÉRREA (CASA EM EMPREENDIMENTOS) FCK=25MPA. AF_01_01/2017	m³	0,63	2.735,20	3.311,92	2.086,51		0,00	0,63	2.086,51	0,00	0,00	0%
99	ALVENARIA					13.188,52		176,19		13.188,52		0,00	0%
99.1	Chapim de concreto pré-moldado	m	40,82	56,93	70,33	2.870,87		0,00	40,82	2.870,87	0,00	0,00	0%
99.2	ALVENARIA DE VEDAÇÃO DE BLOCOS CERÂMICOS FURADOS NA HORIZONTAL DE 9X19X29 CM (ESPESSURA 9 CM) E ARGAMASSA DE ASSENTAMENTO COM PREPARO EM BETONEIRA AF_12/2021	m²	120,67	53,42	65,99	7.963,01	2,67	176,19	120,67	7.963,01	0,00	0,00	0%
	VERGA PRÉ-MOLDADA PARA JANELAS COM ATÉ 1,5 DE VÃO. AF_03/2016	M	13,15	55,05	66,65	876,43		0,00	13,15	876,43	0,00	0,00	0%
	VERGA PRÉ-MOLDADA PARA JANELAS COM ATÉ 1,5 DE VÃO. AF_03/2016	M	12,60	40,65	49,21	620,08		0,00	12,6	620,08	0,00	0,00	0%
	VERGA PRÉ-MOLDADA PARA JANELAS COM ATÉ 1,5 DE VÃO DE COMPRIMENTO. AF_03/2016	M	13,15	53,90	65,26	858,13		0,00	13,15	858,13	0,00	0,00	0%
100	REVESTIMENTO					24.239,57		6.075,35		15.587,95		8.641,82	36%
100.1	CHAPISCO APLICADO EM ALVENARIA (COM PRESENÇA DE VÃOS) E ESTRUTURAS DE CONCRETO DE FACHADA, COM EQUIPAMENTO DE PROJEÇÃO. ARGAMASSA TRAÇO 1:3 COM PREPARO EM BETONEIRA 400 L. AF_06/2014	m²	241,34	8,09	9,99	2.410,99	5,34	53,35	241,34	2.410,99	0,00	0,00	0%

Antonio Soares Cordeiro Neto
Engenheiro Civil
CREA - 051888554-2

Franklin de J. Sena
Engenheiro Civil
Crea 953999919-7



Certidão Negativa de Débitos Tributários

(Emitida para os efeitos dos arts. 113 e 114 da Lei 3.956 de 11 de dezembro de 1981 - Código Tributário do Estado da Bahia)

Certidão Nº: 20240986654

RAZÃO SOCIAL	
ASCN CONSTRUTORA LTDA	
INSCRIÇÃO ESTADUAL	CNPJ
	33.957.361/0001-80

Fica certificado que não constam, até a presente data, pendências de responsabilidade da pessoa física ou jurídica acima identificada, relativas aos tributos administrados por esta Secretaria.

Esta certidão engloba todos os seus estabelecimentos quanto à inexistência de débitos, inclusive os inscritos na Dívida Ativa, de competência da Procuradoria Geral do Estado, ressalvado o direito da Fazenda Pública do Estado da Bahia cobrar quaisquer débitos que vierem a ser apurados posteriormente.

Emitida em 04/03/2024, conforme Portaria nº 918/99, sendo válida por 60 dias, contados a partir da data de sua emissão.

**AUTENTICIDADE DESTE DOCUMENTO PODE SER COMPROVADA NAS INSPETORIAS FAZENDÁRIA
OU VIA INTERNET, NO ENDEREÇO <http://www.sefaz.ba.gov.br>**

Válida com a apresentação conjunta do cartão original de inscrição no CPF ou no CNPJ da
Secretaria da Receita Federal do Ministério da Fazenda.





MINISTÉRIO DA FAZENDA
Secretaria da Receita Federal do Brasil
Procuradoria-Geral da Fazenda Nacional

**CERTIDÃO POSITIVA COM EFEITOS DE NEGATIVA DE DÉBITOS RELATIVOS AOS TRIBUTOS
FEDERAIS E À DÍVIDA ATIVA DA UNIÃO**

Nome: ASCN CONSTRUTORA LTDA
CNPJ: 33.957.361/0001-80

Ressalvado o direito de a Fazenda Nacional cobrar e inscrever quaisquer dívidas de responsabilidade do sujeito passivo acima identificado que vierem a ser apuradas, é certificado que:

1. constam débitos administrados pela Secretaria da Receita Federal do Brasil (RFB) com exigibilidade suspensa nos termos do art. 151 da Lei nº 5.172, de 25 de outubro de 1966 - Código Tributário Nacional (CTN), ou objeto de decisão judicial que determina sua desconsideração para fins de certificação da regularidade fiscal, ou ainda não vencidos; e
2. não constam inscrições em Dívida Ativa da União (DAU) na Procuradoria-Geral da Fazenda Nacional (PGFN).

Conforme disposto nos arts. 205 e 206 do CTN, este documento tem os mesmos efeitos da certidão negativa.

Esta certidão é válida para o estabelecimento matriz e suas filiais e, no caso de ente federativo, para todos os órgãos e fundos públicos da administração direta a ele vinculados. Refere-se à situação do sujeito passivo no âmbito da RFB e da PGFN e abrange inclusive as contribuições sociais previstas nas alíneas 'a' a 'd' do parágrafo único do art. 11 da Lei nº 8.212, de 24 de julho de 1991.

A aceitação desta certidão está condicionada à verificação de sua autenticidade na Internet, nos endereços <<http://rfb.gov.br>> ou <<http://www.pgfn.gov.br>>.

Certidão emitida gratuitamente com base na Portaria Conjunta RFB/PGFN nº 1.751, de 2/10/2014.
Emitida às 09:07:38 do dia 19/10/2023 <hora e data de Brasília>.
Válida até 16/04/2024.

Código de controle da certidão: **11EE.0875.5C7D.D307**

Qualquer rasura ou emenda invalidará este documento.



PODER JUDICIÁRIO
JUSTIÇA DO TRABALHO**CERTIDÃO NEGATIVA DE DÉBITOS TRABALHISTAS**

Nome: ASCN CONSTRUTORA LTDA (MATRIZ E FILIAIS)

CNPJ: 33.957.361/0001-80

Certidão nº: 12807504/2024

Expedição: 26/02/2024, às 09:32:13

Validade: 24/08/2024 - 180 (cento e oitenta) dias, contados da data de sua expedição.

Certifica-se que **ASCN CONSTRUTORA LTDA (MATRIZ E FILIAIS)**, inscrito(a) no CNPJ sob o nº **33.957.361/0001-80**, **NÃO CONSTA** como inadimplente no Banco Nacional de Devedores Trabalhistas.

Certidão emitida com base nos arts. 642-A e 883-A da Consolidação das Leis do Trabalho, acrescentados pelas Leis ns.º 12.440/2011 e 13.467/2017, e no Ato 01/2022 da CGJT, de 21 de janeiro de 2022. Os dados constantes desta Certidão são de responsabilidade dos Tribunais do Trabalho.

No caso de pessoa jurídica, a Certidão atesta a empresa em relação a todos os seus estabelecimentos, agências ou filiais.

A aceitação desta certidão condiciona-se à verificação de sua autenticidade no portal do Tribunal Superior do Trabalho na Internet (<http://www.tst.jus.br>).

Certidão emitida gratuitamente.

INFORMAÇÃO IMPORTANTE

Do Banco Nacional de Devedores Trabalhistas constam os dados necessários à identificação das pessoas naturais e jurídicas inadimplentes perante a Justiça do Trabalho quanto às obrigações estabelecidas em sentença condenatória transitada em julgado ou em acordos judiciais trabalhistas, inclusive no concernente aos recolhimentos previdenciários, a honorários, a custas, a emolumentos ou a recolhimentos determinados em lei; ou decorrentes de execução de acordos firmados perante o Ministério Público do Trabalho, Comissão de Conciliação Prévia ou demais títulos que, por disposição legal, contiver força executiva.



[Voltar](#)[Imprimir](#)

Certificado de Regularidade do FGTS - CRF

Inscrição: 33.957.361/0001-80
Razão Social: ASCN CONSTRUTORA LTDA
Endereço: AV CONSELHEIRO ELIEL MARTINS 131 CASA TERRENO / CENTRO / RIACHAO DO JACUIPE / BA / 44640-000

A Caixa Econômica Federal, no uso da atribuição que lhe confere o Art. 7, da Lei 8.036, de 11 de maio de 1990, certifica que, nesta data, a empresa acima identificada encontra-se em situação regular perante o Fundo de Garantia do Tempo de Serviço - FGTS.

O presente Certificado não servirá de prova contra cobrança de quaisquer débitos referentes a contribuições e/ou encargos devidos, decorrentes das obrigações com o FGTS.

Validade: 23/02/2024 a 23/03/2024

Certificação Número: 2024022308020237113987

Informação obtida em 26/02/2024 09:33:13

A utilização deste Certificado para os fins previstos em Lei esta condicionada a verificação de autenticidade no site da Caixa:
www.caixa.gov.br



[Voltar](#)[Imprimir](#)

Certificado de Regularidade do FGTS - CRF

Inscrição: 33.957.361/0001-80
Razão Social: ASCN CONSTRUTORA LTDA
Endereço: AV CONSELHEIRO ELIEL MARTINS 131 CASA TERRENO / CENTRO /
RIACHAO DO JACUIPE / BA / 44640-000

A Caixa Econômica Federal, no uso da atribuição que lhe confere o Art. 7, da Lei 8.036, de 11 de maio de 1990, certifica que, nesta data, a empresa acima identificada encontra-se em situação regular perante o Fundo de Garantia do Tempo de Serviço - FGTS.

O presente Certificado não servirá de prova contra cobrança de quaisquer débitos referentes a contribuições e/ou encargos devidos, decorrentes das obrigações com o FGTS.

Validade: 14/03/2024 a 12/04/2024

Certificação Número: 2024031405375473450889

Informação obtida em 25/03/2024 08:24:19

A utilização deste Certificado para os fins previstos em Lei esta condicionada a verificação de autenticidade no site da Caixa:
www.caixa.gov.br





ESTADO DA BAHIA

PREFEITURA MUNICIPAL DE RIACHÃO DO JACUIPE

SECRETARIA MUNICIPAL DA FAZENDA

DEPARTAMENTO DE FISCALIZAÇÃO TRIBUTARIA E ARRECADAÇÃO

Certidão Nº 018314

CERTIDÃO NEGATIVA DE DÉBITOS MUNICIPAIS

Certifico eu, Autoridade Administrativa desta Prefeitura, que revendo os arquivos e demais documentos desta repartição **NÃO ENCONTREI** nenhum débito sob a responsabilidade do contribuinte abaixo:

Contribuinte: ASCN CONSTRUTORA LTDA
 Endereço: AV CONSELHEIRO ELIEL MARTINS, 131 - CENTRO
 Complemento: CASA TÉRREO
 Cidade: RIACHÃO DO JACUIPE (BA)
 C.N.P.J: 33.957.361/0001-80 Inscr. Estadual:
 Inscr. Municipal: 003.716/001-60

Ressalvada a Fazenda Municipal o direito de cobrar quaisquer débitos que venham ser apurados após o fornecimento desta.

O referido é verdade e dou fe.

Cópia de
Certidão de Débito
Cadastral

RIACHÃO DO JACUIPE (BA), 04 de Março de 2024

Jazon Emerson de S. Ferreira
 Diretor - Decreto 019/2021
 Secretaria Municipal da Fazenda

 Autoridade Administrativa

TABELIONATO DE NOTAS COM FUNÇÃO DE PROTESTO DE RIACHÃO DO JACUIPE-BA

FIRMA (SEMELHANÇA)
 Jazon Emerson de Souza Ferreira

Protocolo: JACUIPE-BA - 07/03/2024 - VOTO TRABALHO - 45330
 RDU(4): 2270492170144
 Documento em Análise por via da Entidade
 OVA 54144 - ROS DI. VILHA - SECRETARIA ALTA R 24/24

Ticket: 201716

Esta certidão é válida por 90 (noventa) dias, contando de sua emissão (Lei nº 662/2009 - CTM)
Obs: Qualquer rasura tornara nulo este documento

Rua Dr. Álvaro Cova, 217 - térreo - Centro - CENTRO - CEP 44.640-000

CNPJ: 14.343.259/0001-60



v4.0 - Dautin Blockchain certifica em 07/03/2024 11:03:12 que o documento de hash (SHA-256)
60fae04a6b26922740db8286edaf5518afbe36a7e473dfdbb7d064afc5881e14 foi validado em 07/03/2024 11:01:52 através da transação blockchain
0xfc74afb63307a3bb1a001dc15eb46fde361836bb2df70e6433edd47ecc89e77 e pode ser verificado em <https://www.dautin.com/FileCheck> (NID: 197561)



Dautin Blockchain
Rua Dagoberto Nogueira, 100
Ed. Torre Azul - 11º Andar
Sala 1101, Centro, Itajaí - SC
(47) 3514-7599 | (47) 99748-2223
www.dautin.com | dautin@dautin.com



Prova de Autenticidade válida até 05/06/2024

CERTIFICADO DE PROVA DE AUTENTICIDADE ELETRÔNICA

A Dautin Blockchain CERTIFICA para os devidos fins de direito que, o arquivo digital especificado com o tipo documental **Certidão** e representado pela função hash criptográfica conhecida como SHA-256, de código **60fae04a6b26922740db8286edaf5518afbe36a7e473dfdbb7d064afc5881e14** foi autenticado de acordo com as Legislações e normas vigentes¹ através da rede blockchain Binance Smart Chain, sob o identificador único denominado NID **197561** dentro do sistema.

A autenticação eletrônica do documento intitulado "**CERTIDÃO MUNICIPAL**", cujo assunto é descrito como "**CERTIDÃO MUNICIPAL**", faz prova de que em **07/03/2024 11:01:39**, o responsável **Ascñ Construtora Ltda (33.957.361/0001-80)** tinha posse do arquivo com as mesmas características que foram reproduzidas na prova de autenticidade, sendo de Ascñ Construtora Ltda a responsabilidade, única e exclusiva, pela idoneidade do documento apresentado a Dautin Blockchain

Este CERTIFICADO foi emitido em **07/03/2024 11:02:56** através do sistema de autenticação eletrônica da empresa Dautin Blockchain de acordo com o Art. 10, § 2º da MP 2200-2/2001, Art. 107 do Código Civil e Art. 411, em seus §§ 2º e 3º do Código de Processo Civil, estando dessa maneira de acordo para o cumprimento do Decreto 10278/2020.

Para mais informações sobre a operação acesse o site <https://www.dautin.com> e informe o código da transação blockchain **0xfc74afb63307a3bb1a001dc15eb46fde361836bb2df7f0e6433edd47ecc89e77**. Também é possível acessar a consulta através da rede blockchain em <https://bscscan.com/>

¹ Legislação Vigente: Medida Provisória nº 2200-2/2001, Código Civil e Código de Processo Civil.



Presidência da República Casa Civil
Subchefia para Assuntos Jurídicos
MEDIDA PROVISÓRIA 2.200-2
DE 24 DE AGOSTO DE 2001.





Protocolo de Envio de Arquivos

Prezado cliente,

Seus arquivos foram armazenados na Caixa Econômica Federal em 03/03/2024 21:59:27.

Este protocolo é sua garantia de que o arquivo foi devidamente recebido e armazenado para processamento pela Caixa Econômica Federal. Havendo ocorrências impeditivas no processamento do arquivo será enviada uma nota explicativa para a sua caixa postal no Conectividade Social contendo a(s) ocorrência(s) encontrada(s) e as ações necessárias para a solução.

Informações Complementares:

O número de protocolo do arquivo N4tfvGDViwp00000.SFP é:

71bec584-7218-43c6-b7aa-95fc7e2e4a90

Transmissor: PROSPECTA CONTABILIDADE E CONSULTORIA LTDA:35080947000134

Inscrição do Transmissor: 35080947000134

Responsável: PROSPECTA CONTABILIDADE E CONS

Inscrição do Responsável: 05892825574

Competência: 02/2024

NRA: N4tfvGDViwp00000

Base de Processamento: Riachao do Jacuipe / BA

Código de Recolhimento: 150

Contato: MURILO LIMA OLIVEIRA

Telefone: 007199103540



RELAÇÃO DE TOMADOR/OBRA - RET

858900000069 302001802408 307686180832 395736100011

EMPRESA: ASCN CONSTRUTORA LTDA
FPAS: 507 OUTRAS ENTIDADES: 0079 SIMPLES: 1 ALIQ RAI: 3,0 FAP: 1,00 RAI AJUSTADO: 3,00 COD REC: 150 COMP: 02/2024
TOMADOR/OBRA : ASCN CONSTRUTORA LTDA INSCRIÇÃO: 33.957.361/0001-80 N° ARQUIVO: N4tfvGDVwp0000-0
LOGRADOURO BAIRO INSCRIÇÃO: 33.957.361/0001-80 N° CONTROLE: FE5m3Rtnfh70000-7
CONSELHEIRO ELIEL MARTINS 131 CENTRO RIACHAO DO JACUIPE 44640000 CEP 44640000 UF BA
N° CONTROLE: AJekfPbBg0u0000-4

MODALIDADE : "Branco"-Recolhimento ao FGTS e Declaração à Previdência

VALORES PREVIDÊNCIA

REM SEM 13° SALÁRIO	3.530,00
REM BASE CALC 13° SAL	0,00
TOTAL TRABALHADORES	2

VALORES FGTS - 8%

REM SEM 13° SALÁRIO	1.412,00
REM 13° SALÁRIO	0,00
DEPÓSITO	112,96
ENCARGOS FGTS	0,00
CONTRIB SOCIAL	0,00
ENCARGOS CONTRIB SOC	0,00
TOTAL TRABALHADORES	1

TOTAIS DO TOMADOR

VALORES PREVIDÊNCIA

REM SEM 13° SALÁRIO	3.530,00
REM BASE CALC 13° SAL	0,00
CONTR SEGURADOS DEVIDA	341,88
VAL DEVIDO PREV SOC	1.172,13
TOTAL TRABALHADORES	2

VALORES FGTS - 8%

REM SEM 13° SALÁRIO	1.412,00
REM 13° SALÁRIO	0,00
DEPÓSITO	112,96
ENCARGOS FGTS	0,00
CONTRIB SOCIAL	0,00
ENCARGOS CONTRIB SOC	0,00
TOTAL TRABALHADORES	1



RELAÇÃO DE TOMADOR/OBRA - RET

858900000069 302001802408 307686180832 395736100011

EMPRESA: ASCN CONSTRUTORA LTDA
 N° ARQUIVO: N4tfvGDViwp0000-0
 FPAS: 507 OUTRAS ENTIDADES: 0079 SIMPLES: 1 ALIQ RAT: 3,0 FAP: 1,00 RAT AJUSTADO: 3,00 COD REC: 150 COMP: 02/2024
 N° CONTROLE: FE5m3Tnfh70000-7
 TOMADOR/OBRA : MUNICIPIO DE ANDORINHA
 INSCRIÇÃO: 900112537073 N° CONTROLE: OwdceFMR07K0000-0
 LOGRADOURO
 BAIRRO CIDADE CEP UF
 VARZEA GRANDE PIVOADO PINDOBACU 44770000 BA

MODALIDADE : "Branco"-Recolhimento ao FGTS e Declaração à Previdência

VALORES PREVIDÊNCIA

REM SEM 13° SALÁRIO	1.882,67
REM BASE CALC 13° SAL	235,34
TOTAL TRABALHADORES	2

VALORES FGTS - 8%

REM SEM 13° SALÁRIO	1.412,00
REM 13° SALÁRIO	0,00
DEPÓSITO	112,96
ENCARGOS FGTS	0,00
CONTRIB SOCIAL	0,00
ENCARGOS CONTRIB SOC	0,00
TOTAL TRABALHADORES	1

TOTAIS DO TOMADOR

VALORES PREVIDÊNCIA

REM SEM 13° SALÁRIO	1.882,67
REM BASE CALC 13° SAL	235,34
CONTR SEGURADOS DEVIDA	161,85
VAL DEVIDO PREV SOC	771,83
TOTAL TRABALHADORES	2

VALORES FGTS - 8%

REM SEM 13° SALÁRIO	1.412,00
REM 13° SALÁRIO	0,00
DEPÓSITO	112,96
ENCARGOS FGTS	0,00
CONTRIB SOCIAL	0,00
ENCARGOS CONTRIB SOC	0,00
TOTAL TRABALHADORES	1



RELAÇÃO DE TOMADOR/OBRA - RET

858900000069 302001802408 307686180832 395736100011

EMPRESA: ASCN CONSTRUTORA LTDA
FPAS: 507 OUTRAS ENTIDADES: 0079 SIMPLES: 1 ALIQ RAT: 3,0 FAP: 1,00 RAT AJUSTADO: 3,00 COD REC: 150 COMP: 02/2024
TOMADOR/OBRA : PRACA DISTRITO DE VARZEA GRANDE
LOGRADOURO
VARZEA GRANDE

Nº ARQUIVO: N4tfvGDVwp0000-0
Nº CONTROLE: FE5m3Rtnfh70000-7
Nº CONTROLE: As8HBicsXwv0000-2

INSCRIÇÃO: 33.957.361/0001-80
INSCRIÇÃO: 900142441777

BAIRRO
POVOADO

CIDADE
PINDOBACU

CEP
44770000

UF
BA

MODALIDADE : "Branco"-Recolhimento ao FGTS e Declaração à Previdência

VALORES PREVIDÊNCIA

REM SEM 13º SALÁRIO	1.412,00
REM BASE CALC 13º SAL	0,00
TOTAL TRABALHADORES	1

VALORES FGTS - 8%

REM SEM 13º SALÁRIO	1.412,00
REM 13º SALÁRIO	0,00
DEPÓSITO	112,96
ENCARGOS FGTS	0,00
CONTRIB SOCIAL	0,00
ENCARGOS CONTRIB SOC	0,00
TOTAL TRABALHADORES	1

TOTAIS DO TOMADOR

VALORES PREVIDÊNCIA

REM SEM 13º SALÁRIO	1.412,00
REM BASE CALC 13º SAL	0,00
CONTR SEGURADOS DEVIDA	108,90
VAL DEVIDO PREV SOC	515,55
TOTAL TRABALHADORES	1

VALORES FGTS - 8%

REM SEM 13º SALÁRIO	1.412,00
REM 13º SALÁRIO	0,00
DEPÓSITO	112,96
ENCARGOS FGTS	0,00
CONTRIB SOCIAL	0,00
ENCARGOS CONTRIB SOC	0,00
TOTAL TRABALHADORES	1



RELAÇÃO DE TOMADOR/OBRA - RET

858900000069 302001802408 307686180832 395736100011

EMPRESA: ASCN CONSTRUTORA LTDA
 N° ARQUIVO: N4tfvGDVwp0000-0
 FPAS: 507 OUTRAS ENTIDADES: 0079 SIMPLES: 1 ALIQ RAT: 3,0 FAP: 1,00 RAT AJUSTADO: 3,00 COD REC: 150 COMP: 02/2024
 N° CONTROLE: FE5m3Rtnfh70000-7
 TOMADOR/OBRA : MUNICIPIO DE LAGOA REDONDA
 INSCRIÇÃO: 900152933878
 N° CONTROLE: JnhWAL5bcm40000-4
 LOGRADOURO
 BAIRRO
 CIDADE
 UF
 LAGOA REDONDA
 ITAPICURU
 CEP
 48475000
 BA

MODALIDADE : "Branco"-Recolhimento ao FGTS e Declaração à Previdência

VALORES PREVIDÊNCIA

REM SEM 13° SALÁRIO	2.229,58
REM BASE CALC 13° SAL	0,00
TOTAL TRABALHADORES	1

VALORES FGTS - 8%

REM SEM 13° SALÁRIO	2.229,58
REM 13° SALÁRIO	0,00
DEPÓSITO	178,36
ENCARGOS FGTS	0,00
CONTRIB SOCIAL	0,00
ENCARGOS CONTRIB SOC	0,00
TOTAL TRABALHADORES	1

TOTAIS DO TOMADOR

VALORES PREVIDÊNCIA

REM SEM 13° SALÁRIO	2.229,58
REM BASE CALC 13° SAL	0,00
CONTR SEGURADOS DEVIDA	182,48
VAL DEVIDO PREV SOC	824,58
TOTAL TRABALHADORES	1

VALORES FGTS - 8%

REM SEM 13° SALÁRIO	2.229,58
REM 13° SALÁRIO	0,00
DEPÓSITO	178,36
ENCARGOS FGTS	0,00
CONTRIB SOCIAL	0,00
ENCARGOS CONTRIB SOC	0,00
TOTAL TRABALHADORES	1



RELAÇÃO DE TOMADOR/OBRA - RET

858900000069 302001802408 307686180832 395736100011

EMPRESA: ASCN CONSTRUTORA LTDA
 N° ARQUIVO: N4tfvGDVwp0000-0
 N° CONTROLE: FE5m3Rtnfh70000-7
 FPAS: 507 OUTRAS ENTIDADES: 0079 SIMPLES: 1 ALIQ RAT: 3,0 FAP: 1,00 RAT AJUSTADO: 3,00 COD REC: 150 COMP: 02/2024
 TOMADOR/OBRA : MUNICIPIO DE MONTE SANTO
 INSCRIÇÃO: 900157349571 N° CONTROLE: L1RL09bXvzt0000-3
 LOGRADOURO BAIRO CIDADE CEP UF
 POVOADO MARIA LIMA POVOADO MONTE SANTO 48800000 BA

MODALIDADE : 1-Declaração ao FGTS e à Previdência

VALORES PREVIDÊNCIA

REM SEM 13° SALÁRIO	470,67
REM BASE CALC 13° SAL	235,34
TOTAL TRABALHADORES	1

VALORES FGTS - 8%

REM SEM 13° SALÁRIO	0,00
REM 13° SALÁRIO	0,00
DEPÓSITO	0,00
ENCARGOS FGTS	0,00
CONTRIB SOCIAL	0,00
ENCARGOS CONTRIB SOC	0,00
TOTAL TRABALHADORES	0

TOTAIS DO TOMADOR

VALORES PREVIDÊNCIA

REM SEM 13° SALÁRIO	470,67
REM BASE CALC 13° SAL	235,34
CONTR SEGURADOS DEVIDA	52,95
VAL DEVIDO PREV SOC	256,27
TOTAL TRABALHADORES	1

VALORES FGTS - 8%

REM SEM 13° SALÁRIO	0,00
REM 13° SALÁRIO	0,00
DEPÓSITO	0,00
ENCARGOS FGTS	0,00
CONTRIB SOCIAL	0,00
ENCARGOS CONTRIB SOC	0,00
TOTAL TRABALHADORES	0



RELAÇÃO DE TOMADOR/OBRA - RET

858900000069 302001802408 307686180832 395736100011

EMPRESA: ASCN CONSTRUTORA LTDA
FPAS: 507 OUTRAS ENTIDADES: 0079 SIMPLES: 1 ALIQ RAT: 3,0 FAP: 1,00 RAT AJUSTADO: 3,00 COD REC: 150 COMP: 02/2024
TOMADOR/OBRA : CNO CICLOVIA MUNICIPIO DE ANDORINHA INSCRIÇÃO: 900157416579 N° ARQUIVO: N4tfvGDviwp0000-0
LOGRADOURO BAIRRO CIDADE CEP UF
TRECHO ENTRE SEDE DE ANDORINHA CENTRO ANDORINHA 48990000 BA

MODALIDADE : "Branco"-Recolhimento ao FGTS e Declaração à Previdência

VALORES PREVIDÊNCIA		VALORES FGTS - 8%	
REM SEM 13° SALÁRIO	1.412,00	REM SEM 13° SALÁRIO	1.412,00
REM BASE CALC 13° SAL	0,00	REM 13° SALÁRIO	0,00
		DEPÓSITO	112,96
		ENCARGOS FGTS	0,00
		CONTRIB SOCIAL	0,00
		ENCARGOS CONTRIB SOC	0,00
TOTAL TRABALHADORES	1	TOTAL TRABALHADORES	1

VALORES PREVIDÊNCIA		VALORES FGTS - 8%	
REM SEM 13° SALÁRIO	1.412,00	REM SEM 13° SALÁRIO	1.412,00
REM BASE CALC 13° SAL	0,00	REM 13° SALÁRIO	0,00
CONTR SEGURADOS DEVIDA	108,90	DEPÓSITO	112,96
VAL DEVIDO PREV SOC	515,55	ENCARGOS FGTS	0,00
		CONTRIB SOCIAL	0,00
		ENCARGOS CONTRIB SOC	0,00
TOTAL TRABALHADORES	1	TOTAL TRABALHADORES	1



MINISTÉRIO DO TRABALHO E EMPREGO - MTE
GFIP - SEFIP 8.40 (30/07/2021) TABELAS 44.0 (25/01/2022)

MINISTÉRIO DA FAZENDA - MF

DATA: 03/03/2024
HORA: 21:57:29
PÁG : 0007/0007

RESUMO - RELAÇÃO DE TOMADOR/OBRA - RET

8589000000069 302001802408 307686180832 395736100011

EMPRESA: ASCN CONSTRUTORA LTDA
FPAS: 507 OUTRAS ENTIDADES: 0079 SIMPLES: 1 ALIQ RAT: 3,0 FAP: 1,00 RAT AJUSTADO: 3,00 COD REC: 150 COMP: 02/2024
INSCRIÇÃO: 33.957.361/0001-80
Nº ARQUIVO: N4tfvGDVwp0000-0
Nº CONTROLE: FE5m3Tnfh70000-7

TOTAIS DA EMPRESA

VALORES PREVIDÊNCIA
REM SEM 13º SALÁRIO 10.936,92
REM BASE CALC 13º SAL 470,68
CONTR SEGURADOS DEVIDA 956,96
VAL DEVIDO PREV SOC 4.055,91

VALORES FGTS - 8%

REM SEM 13º SALÁRIO 7.877,58
REM 13º SALÁRIO 0,00
DEPÓSITO 630,20
ENCARGOS FGTS 0,00
CONTRIB SOCIAL 0,00
ENCARGOS CONTRIB SOC 0,00
TOTAL TRABALHADORES 5

TOTAL TRABALHADORES 8

TOTAL A RECOLHER 630,20



FGTS - FUNDO DE GARANTIA DO TEMPO DE SERVIÇO

DATA: 03/03/2024

GFIP - SEFIP 8.40 (30/07/2021)

HORA: 21:57:29

PÁG : 001/001

RELATÓRIO ANALÍTICO DA GRF

EMPRESA: ASCN CONSTRUTORA LTDA

INSCRIÇÃO: 33.957.361/0001-80

COMPETÊNCIA: 02/2024

CÓD REC: 150

FPAS: 507

SIMPLES: 1

	FGTS - 8%
QTDE TRABALHADORES	5
REMUNERAÇÃO	7.877,58
DEPÓSITO	630,20
ENCARGOS FGTS	0,00
CONTRIB SOCIAL	0,00
ENCARGOS CONTRIB SOC	0,00
TOTAL A RECOLHER	630,20

VALIDADE DO CÁLCULO: até 07/03/2024

RELATÓRIO PARA SIMPLES CONFERÊNCIA, NÃO É VÁLIDO PARA QUITAÇÃO.

A(S) GRF(S), PARA FINS DE QUITAÇÃO, SERÁ(ÃO) IMPRESSA(S) SOMENTE APÓS TRANSMISSÃO DO ARQUIVO VALIDADO PELO CONECTIVIDADE SOCIAL.



RELAÇÃO DOS TRABALHADORES CONSTANTES NO ARQUIVO SEFIP
MODALIDADE: "BRANCO"-RECOLHIMENTO AO FGTS E DECLARAÇÃO A PREVIDÊNCIA

8589000000069 302001802408 307686180832 395736100011

EMPRESA: ASCN CONSTRUTORA LTDA
COMP: 02/2024 COD REC: 150 COD GPS: 2100 FPAS: 507 OUTRAS ENT: 0079 SIMPLES: 1 RAT: 3,0 INSCRIÇÃO: 33.957.361/0001-80
TOMADOR/OBRA: ASCN CONSTRUTORA LTDA PIS/PASEP/CI ADMISSÃO CAT OCOR DATA/COD MOVIMENTAÇÃO CBO
NOME TRABALHADOR REM SEM 13º SAL REM 13º SAL BASE CÁL. 13º SAL. PREV SOC CONTRIB SFG DEVIDA DEPÓSITO JAM
1.412,00 0,00 162.72637.87-0 0,00 28/03/2023 01 108,90 112,96 04110
JULIANNE APARECIDA CARNEIRO LIMA 0,00



MINISTÉRIO DO TRABALHO E EMPREGO - MTE
GFIP - SEFIP 8.40 (30/07/2021) TABELAS 44.0 (25/01/2022)

MINISTÉRIO DA FAZENDA - MF

DATA: 03/03/2024
HORA: 21:57:29
PÁG : 0002/0023

RELAÇÃO DOS TRABALHADORES CONSTANTES NO ARQUIVO SEFTP
MODALIDADE : "BRANCO"-RECOLHIMENTO AO FGIS E DECLARAÇÃO À PREVIDÊNCIA

8589000000069 302001802408 307686180832 395736100011

EMPRESA: ASCN CONSTRUTORA LTDA
COMP: 02/2024 COD REC: 150 COD GPS: 2100 FPAS: 507 OUTRAS ENT: 0079 SIMPLES: 1 RAT: 3,0 INSCRIÇÃO: 33.957.361/00001-80
TOMADOR/OBRA: ASCN CONSTRUTORA LTDA
NOME TRABALHADOR
REM SEM 13º SAI REM 13º SAI, BASE CÁL, 13º SAI, PREV SOC CONTRIB SEG DEVIDA ADMISSÃO CAT OCOR DATA/COD MOVIMENTAÇÃO CBC
REM SEM 13º SAI 0,00 PIS/PASEP/CI 01/01/2023 11 02142
ANTONIO SOARES CORDEIRO NETO 160.13826.58-8 0,00 232,98 0,00
2.118,00 0,00 0,00

TOTALS DA EMPRESA/TOMADOR 3.530,00 0,00 341,88 112,96 0,00



RELAÇÃO DOS TRABALHADORES CONSTANTES NO ARQUITIVO SEFIP
 RESUMO DO FECHAMENTO - TOMADOR DE SERVIÇOS/OBRA

MODALIDADE : "BRANCO" - RECOLHIMENTO AO FGTS E DECLARAÇÃO À PREVIDÊNCIA

8589000000069 302001802408 307686180832 395736100011

EMPRESA: ASCN CONSTRUTORA LTDA
 COMP: 02/2024 COD REC: 150
 TOMADOR/OBRA: ASCN CONSTRUTORA LTDA
 LOGRADOURO: CONSELHEIRO ELIEL MARTINS 131
 CIDADE: RIACHAO DO JACUIPE

UF: BA CEP: 44640-000
 BAIRRO: CENTRO

Nº ARQUITIVO: N4tfvGDVimp0000-0
 INSCRIÇÃO: 33.957.361/0001-80
 FAP: 1,00 RAT AJUSTADO: 3,00
 INSCRIÇÃO: 33.957.361/0001-80
 CNAE PREPONDERANTE: 4120400
 CNAE: 4120400

CAT	QUANT	REMUNERAÇÃO SEM 13º	REMUNERAÇÃO 13º	BASE CÁL PREV SOC	BASE CÁL 13º PREV SOC
01	1	1.412,00	0,00	1.412,00	0,00
11	1	2.118,00	0,00	2.118,00	0,00
TOTAIS:	2	3.530,00	0,00	3.530,00	0,00



RESUMO DAS INFORMAÇÕES À PREVIDÊNCIA SOCIAL CONSTANTES NO ARQUIVO SEFIP
TOMADOR DE SERVIÇOS/OBRA

EMPRESA: ASCN CONSTRUTORA LTDA COD GPS: 2100 COD REC: 150
COMP: 02/2024 COD REC: 150
TOMADOR/OBRA: ASCN CONSTRUTORA LTDA
LOGRADOURO: CONSELHEIRO ELIEL MARTINS 131
CIDADE: RIACHAO DO JACUIPE UF: BA CEP: 44640-000 TELEFONE: 0075 9189 5303
Nº DE CONTROLE: AJEKIPBq0u0000-4 BAIRRO: CENTRO CNAE PREPONDERANTE 4120400
EPAS: 507 OUTRAS ENT: 0079 SIMPLES: 1 RAT: 3,0 N° ARQUIVO: N4tÉvGDVimp0000-0
FAP: 1,00 RAT AJUSTADO: 3,0 INSCRIÇÃO: 33.957.361/0001-80
INSCRIÇÃO: 33.957.361/0001-80

VALOR DEV PREV SOC CALCULADO SEFIP: 1.172,13 CONTRIB SEGURADOS - DEVIDA: 341,88
SALÁRIO FAMÍLIA: 0,00 RECEITA EVENTO DESP/PATROCÍNIO: 0,00
SALÁRIO MATERNIDADE: 0,00 PERC DE ISENÇÃO DE FILANTROPIA: 0,00
VALORES PAGOS COOP TRABALHO - SEM ADICIONAL: 0,00 13° SALÁRIO MATERNIDADE: 0,00
VALORES PAGOS COOP TRABALHO - ADIC. 15 ANOS: 0,00 COM PRODUÇÃO PJ: 0,00
VALORES PAGOS COOP TRABALHO - ADIC. 20 ANOS: 0,00 COM PRODUÇÃO PF: 0,00
VALORES PAGOS COOP TRABALHO - ADIC. 25 ANOS: 0,00 VALOR DAS FATURAS EMITIDAS PARA O TOMADOR: 0,00

COMPENSAÇÃO PERÍODO FINAL: VALOR SOLICITADO: 0,00
PERÍODO INICIAL: 0,00 VALOR A COMPENSAR: 0,00 VALOR EXCEDENTE AO LIMITE DOS 30%: 0,00
VALOR ABATIDO: 0,00

RETENÇÃO (LEI 9.711/98) VALOR ABATIDO PELO SEFIP: 0,00 VALOR A COMPENSAR/RESTITUIR: 0,00
VALOR INFORMADO: 0,00

BASE DE CÁLCULO APOSENTADORIA ESPECIAL/OCORRÊNCIA
15 ANOS: 0,00 20 ANOS: 0,00 25 ANOS: 0,00
QUANTIDADE: 0 QUANTIDADE: 0

QUANTIDADE DE MOVIMENTAÇÕES / CÓDIGOS

H :	0	T1:	0	T2:	0	T3:	0	T4:	0	T5:	0	J :	0	K :	0	L :	0	M :	0
N1:	0	N2:	0	N3:	0	O1:	0	O2:	0	O3:	0	P1:	0	P2:	0	P3:	0	Q1:	0
Q2:	0	Q3:	0	Q4:	0	Q5:	0	Q6:	0	Q7:	0	R :	0	R1:	0	R2:	0	S3:	0
T1:	0	T2:	0	U1:	0	U2:	0	U3:	0	V3:	0	W :	0	X :	0	X1:	0	Y :	0
Z1:	0	Z2:	0	Z3:	0	Z4:	0	Z5:	0	Z6:	0	Z6:	0	Z6:	0	Z6:	0	Z6:	0



MINISTÉRIO DO TRABALHO E EMPREGO - MTE
GEIP - SEFIP 8.40 (30/07/2021) TABELAS 44.0 (25/01/2022)

MINISTÉRIO DA FAZENDA - MF

DATA: 03/03/2024
HORA: 21:57:29
PÁG: 0005/0023

RELAÇÃO DOS TRABALHADORES COM CRRF CONSTANTES NO ARQUIVO SEFIP
MODALIDADE: "BRANCO"-RECOLHIMENTO AO FGIS E DECLARAÇÃO À PREVIDÊNCIA

8589000000069 302001802408 307686180832 395736100011

EMPRESA: ASCN CONSTRUTORA LTDA
COMP: 02/2024 COD REC: 150 COD GPS: 2100 FPAS: 507 OUTRAS ENT: 0079 SIMPLES: 1 RAI: 3,0 INSCRIÇÃO: 33.957.361/0001-80
TOMADOR/OBRA: MUNICIPIO DE ANDORINHA FAP: 1,00 RAT AJUSTADO: 3,00 INSCRIÇÃO: 900112537073

NOME TRABALHADOR
REM SEM 13º SAT. RFM 13º SAT. BASE CÁL. 13º SAT. PREV SOC CONTRIB SEG DEVIDA ADMISSÃO CAT OCOR DATA/COD MOVIMENTAÇÃO CBO
REM SEM 13º SAT. BASE CÁL PREV SOCIAL PIS/PASEP/CI 18/07/2023 01 10/02/2024 11 07170

FELIPE CARNEIRO DE SOUZA 470,67 212.87429,87-6 235,34 52,95 0,00



RELAÇÃO DOS TRABALHADORES CONSTANTES NO ARQUIVO SEFIP
MODALIDADE: "BRANCO"-RECOLHIMENTO AO FGTS E DECLARAÇÃO À PREVIDÊNCIA

8589000000069 302001802408 307686180832 395736100011

EMPRESA: ASCN CONSTRUTORA LTDA COD GPS: 2100 EFAS: 507 OUTRAS ENT: 0079 SIMPLES: 1 RAT: 3,0 INSCRIÇÃO: 33.957.361/0001-80
COMP: 02/2024 COD REC: 150 FAP: 1,00 RAT AJUSTADO: 3,00 FAP: 1,00 RAT AJUSTADO: 3,00
TOMADOR/OBRA: MUNICIPIO DE ANDORINHA INSCRIÇÃO: 900112537073

NOME TRABALHADOR PIS/PASEP/CI ADMISSÃO CAT OCOR DATA/COD MOVIMENTAÇÃO CBC
RFM SEM 13º SAL. RFM 13º SAL. BASE CÁL. 13º SAL. PREV SOC CONTRIB SEG DEVIDA DEPÓSITO JAM

VINICIUS SILVA BISPO 1.412,00 0,00 166.40487.31-5 13/09/2022 01 108,90 112,96 07170
0,00 0,00

TOTALS DA EMPRESA/TOMADOR 117,67 235,34 161,85 112,96 0,00



RELAÇÃO DOS TRABALHADORES CONSTANTES NO ARQUIVO SEFIP
RESUMO DO FECHAMENTO - TOMADOR DE SERVIÇOS/OBRA

MODALIDADE : "BRANCO"-RECOLHIMENTO AO FGTS E DECLARAÇÃO À PREVIDÊNCIA

8589000000069 302001802408 307686180832 395/36100011

EMPRESA: ASCN CONSTRUTORA LTDA N° ARQUIVO: N4tÉvGDV1wp0000-0
COMP: 02/2024 COD REC: 150 COD GPS: 2100 FPAS: 507 OUTRAS ENT: 0079 SIMPLES: 1 RAT: 3,0 INSCRIÇÃO: 33.957.361/0001-80
TOMADOR/OBRA: MUNICIPIO DE ANDORINHA N° DE CONTROLE: OwgcefMR07K0000-0 FAP: 1,00 RAT AJUSTADO: 3,00
LOGRADOURO: CONSELHEIRO ELIEL MARTINS 131 BAIRRO: CENTRO CNAE PREPONDERANTE: 4120400
CIDADE: RIACHAO DO JACUIPE UF: BA CEP: 41640-000 CNAE: 4120400

CAT	QUANT	REMUNERAÇÃO SEM 13°	REMUNERAÇÃO 13°	BASE CÁL PREV SOC	BASE CÁL 13° PREV SOC
01	2	1.412,00	0,00	1.882,67	235,34
TOTAIS:	2	1.412,00	0,00	1.882,67	235,34



RESUMO DAS INFORMAÇÕES À PREVIDÊNCIA SOCIAL CONSTANTES NO ARQUIVO SEFIP
TOMADOR DE SERVIÇOS/OBRA

EMPRESA: ASCN CONSTRUTORA LTDA
COMP: 02/2024 COD REC: 150 COD GPS: 2100 FPAS: 507 OUTRAS ENT: 0079 SIMPLES: 1 RAT: 3,0
TOMADOR/OBRA: MUNICIPIO DE ANDORINHA Nº DE CONTROLE: OwdcefMR0/K0000-0
LOGRADOURO: CONSELHEIRO ELIEL MARTINS 131 BAIRRO: CENTRO CNAE PREFONDERANTE 4120400
CIDADE: RIACHAO DO JACUIPE UF: BA CEP: 4+640-000 TELEFONE: 0075 9189 5303 CNAE: 4120400

VALOR DEV PREV SOC CALCULADO SEFIP: 771,83 CONTRIB SEGURADOS - DEVIDA: 161,85
SALÁRIO FAMÍLIA: 0,00 RECEITA EVENTO DESP/PATROCÍNIO: 0,00
SALÁRIO MATERNIDADE: 0,00 PERC DE ISENÇÃO DE FILANTROPIA: 0,00
VALORES PAGOS COOP TRABALHO - SEM ADICIONAL: 0,00 13º SALÁRIO MATERNIDADE: 0,00
VALORES PAGOS COOP TRABALHO - ADIC. 15 ANOS: 0,00 COM PRODUÇÃO PJ: 0,00
VALORES PAGOS COOP TRABALHO - ADIC. 20 ANOS: 0,00 COM PRODUÇÃO PF: 0,00
VALORES PAGOS COOP TRABALHO - ADIC. 25 ANOS: 0,00 VALOR DAS FATURAS EMITIDAS PARA O TOMADOR: 0,00

COMPENSAÇÃO
PERÍODO INICIAL: PERÍODO FINAL: VALOR SOLICITADO: 0,00
VALOR ABATIDO: 0,00 VALOR A COMPENSAR: 0,00 VALOR EXCEDENTE AO LIMITE DOS 30%: 0,00

RETENÇÃO (LEI 9.711/98) 0,00 VALOR ABATIDO PELO SEFIP: 0,00 VALOR A COMPENSAR/RESTITUIR: 0,00
VALOR INFORMADO: 0,00

BASE DE CÁLCULO APCSENTADORIA ESPECIAL/OCCORRÊNCIA
15 ANOS: 0,00 20 ANOS: 0,00 25 ANOS: 0,00
QUANTIDADE: 0 0 QUANTIDADE: 0 0

QUANTIDADE DE MOVIMENTAÇÕES / CÓDIGOS

H :	0	I1:	1	I2:	0	I3:	0	I4:	0	I5:	0	J :	0	K :	0	L :	0	M :	0
N1:	0	N2:	0	N3:	0	O1:	0	O2:	0	O3:	0	P1:	0	P2:	0	P3:	0	Q1:	0
Q2:	0	Q3:	0	Q4:	0	Q5:	0	Q6:	0	Q7:	0	R :	0	R1:	0	R2:	0	S3:	0
T1:	0	T2:	0	U1:	0	U2:	0	U3:	0	V3:	0	W :	0	X :	0	X1:	0	Y :	0
Z1:	0	Z2:	0	Z3:	0	Z4:	0	Z5:	0	Z6:	0	Z6:	0	Z6:	0	Z6:	0	Z6:	0



MINISTÉRIO DO TRABALHO E EMPREGO - MTE
GFIP - SEFIP 8.40 (30/07/2021) TABELAS 44.0 (25/01/2022)

MINISTÉRIO DA FAZENDA - MF

DATA: 03/03/2024
HORA: 21:57:29
PAG: 0009/0023

RELACÃO DOS TRABALHADORES CONSTANTES NO ARQUIVO SFTF
MODALIDADE: "BRANCO"-RECOLHIMENTO AO FGIS E DECLARAÇÃO À PREVIDÊNCIA

8589000000069 302001802408 307686180832 395736100011

EMPRESA: ASCN CONSTRUTORA LTDA
COMP: 02/2024 COD REC:150 COD GPS: 2100 FPAS: 507 OUTRAS ENT: 0079 SIMPLES: 1 RAT: 3,0 INSCRIÇÃO: 33.957.361/0001-80
TOMADOR/OBRA: PRACA DISTRITO DE VARZEA GRANDE FIMDOBAC PIS/PASEP/CI ADMISSÃO CAT OCOR DATA/COD MOVIMENTAÇÃO CBO
NOME TRABALHADOR REM SEM 13º SAL. BASE CÁL. 13º SAL. PREV SOC CONTRIB SFG DEVIDA DEFÓSITO JAM
REM SEM 13º SAL. BASE CÁL PREV SOCIAL 206.46382.63-7 14/07/2022 01 108,90 112,96 07170
GENTIVAL ALMEIDA BISPO FILHO 0,00 0,00 108,90 112,96 0,00
1.412,00



TOTAIS DA EMPRESA/TOMADOR
1.412,00

0,00

0,00

108,90

112,96

0,00

RELAÇÃO DOS TRABALHADORES CONSTANTES NO ARQUIVO SEFIP
RESUMO DO FECHAMENTO - TOMADOR DE SERVIÇOS/OBRA
MODALIDADE: "BRANCO" - RECOLHIMENTO AO FGTS E DECLARAÇÃO À PREVIDÊNCIA

858900000069 302001802408 307686180832 395736100011

EMPRESA: ASCN CONSTRUTORA LTDA
COMP: 02/2024 COD REC: 150 COD GPS: 2100 FPA5: 507 OUTRAS ENT: 0079 SIMPLES: 1 RAT: 3,0 N° ARQUIVO: N4tfvGDVwp0000-0
TOMADOR/OBRA: PRACA DISTRITO DE VARZEA GRANDE PINDOBAC N° DE CONTROLE: As8HBicsXwv0000-2 INSCRIÇÃO: 33.957.361/0001-80
LOGRADOURO: CONSELHEIRO ELIEL MARTINS 131 BAIRRO: CENTRO CNAE PREPONDERANTE: 4120400
CIDADE: RIACHAO DO JACUIPE UF: BA CEP: 44640-000 CNAE: 4120400

CAT	QUANT	REMUNERAÇÃO SEM 13°	REMUNERAÇÃO 13°	BASE CÁL PREV SOC	BASE CÁL 13° PREV SOC
01	1	1.412,00	0,00	1.412,00	0,00
TOTAIS:	1	1.412,00	0,00	1.412,00	0,00



RESUMO DAS INFORMAÇÕES À PREVIDÊNCIA SOCIAL. CONSTANTES NO ARQUIVO SEFIP
TOMADOR DE SERVIÇOS/OBRA

EMPRESA: ASCN CONSTRUTORA LTDA
COMP: 02/2024 COD REC: 150 COD GPS: 2100 FPARS: 507 OUTRAS ENT: 0079 SIMPLES: 1 RAT: 3,0
TOMADOR/OBRA: PRACA DISTRITO DE VARZEA GRANDE PINDOBAC Nº DE CONTROLE: AS6HBicsxwv0000-2
LOGRADOURO: CONSELHEIRO ELIEL MARTINS 131
CIDADE: RIACHAO DO JACUIPE UF: BA CEP: 44640-000 TELEFONE: 0075 9189 5303
Nº ARQUIVO: N4t5vGDVimp0000-0
INSCRIÇÃO: 33.957.361/0001-80
FAP: 1,00 RAT AJUSTADO: 3,00
INSCRIÇÃO: 900.42441777
CNAE PREFONDERANTE 4120400
CNAE: 4120400

VALOR DEV PREV SOC CALCULADO SEFIP: 515,55 CONTRIB SEGURADOS - DEVIDA: 108,90
SALÁRIO FAMÍLIA: 0,00 RECEITA EVENTO DESP/PAIROCÍNIO: 0,00
SALÁRIO MATERNIDADE: 0,00 PERC DE ISENÇÃO DE FILANTROPIA: 0,00
VALORES PAGOS COOP TRABALHO - SEM ADICIONAL: 0,00 13º SALÁRIO MATERNIDADE: 0,00
VALORES PAGOS COOP TRABALHO - ADIC. 15 ANOS: 0,00 COM PRODUÇÃO PJ: 0,00
VALORES PAGOS COOP TRABALHO - ADIC. 20 ANOS: 0,00 COM PRODUÇÃO PF: 0,00
VALORES PAGOS COOP TRABALHO - ADIC. 25 ANOS: 0,00 VALOR DAS FATURAS EMITIDAS PARA O TOMADOR: 0,00

COMPENSAÇÃO
PERÍODO INICIAL: VALOR SOLICITADO: 0,00
VALOR ABATIDO: 0,00 VALOR EXCEDENTE AO LIMITE DOS 30%: 0,00

RETENÇÃO (LEI 9.711/98) 0,00 VALOR ABATIDO PELO SEFIP: 0,00 VALOR A COMPENSAR/RESTITUIR: 0,00
VALOR INFORMADO: 0,00

BASE DE CÁLCULO APOSENTADORIA ESPECIAL/OCORRÊNCIA
15 ANOS: 0,00 20 ANOS: 0,00 25 ANOS: 0,00
QUANTIDADE: 0 QUANTIDADE: 0 QUANTIDADE: 0

QUANTIDADE DE MOVIMENTAÇÕES / CÓDIGOS

H :	0	I1 :	0	T2 :	0	T3 :	0	T4 :	0	I5 :	0	J :	0	K :	0	L :	0	M :	0
N1 :	0	N2 :	0	N3 :	0	O1 :	0	O2 :	0	O3 :	0	P1 :	0	P2 :	0	P3 :	0	Q1 :	0
Q2 :	0	Q3 :	0	Q4 :	0	Q5 :	0	Q6 :	0	Q7 :	0	R :	0	R1 :	0	R2 :	0	S3 :	0
T1 :	0	T2 :	0	U1 :	0	U2 :	0	U3 :	0	V3 :	0	W :	0	X :	0	X1 :	0	Y :	0
Z1 :	0	Z2 :	0	Z4 :	0	Z5 :	0	Z6 :	0	Z6 :	0	Z6 :	0	Z6 :	0	Z6 :	0	Z6 :	0



MINISTÉRIO DO TRABALHO E EMPREGO - MTE
GFIP - SEFIP 8.40 (30/07/2021) TABELAS 44.0 (25/01/2022)

MINISTÉRIO DA FAZENDA - MF

DATA: 03/03/2024
HORA: 21:57:29
PAG: 0012/0023

RELAÇÃO DOS TRABALHADORES CONSTANTES NO ARQUIVO SEFTF
MODALIDADE: "BRANCO"-RECOLHIMENTO AO FGTS E DECLARAÇÃO À PREVIDÊNCIA

8589000000069 302001802408 307686180832 395736100011

EMPRESA: ASCN CONSTRUTORA LTDA
COMP: 02/2024 COD REC:150 COD GPS: 2100 FFPAS: 507 OUTRAS ENT: 0079 SIMPLES: 1 RAT: 3,0 INSCRIÇÃO: 33.957.361/0001-80
TOMADOR/OBRA: MUNICIPIO DE LAGOA REDONDA FAP: 1,00 RAT AJUSTADO: 3,00 INSCRIÇÃO: 900152933878

NOME TRABALHADOR: REM SEM 13º SAI REM 13º SAI BASE CÁL. 13º SAI. PREV SOC CONTRIB SFG DEVIDA ADMISSÃO CAI OCOR DATA/COD MOVIMENTAÇÃO CBO JAM
PIS/PASEP/CI BASE CÁL PREV SOCIAL BASE CÁL PREV SOCIAL DEPÓSITO

FNCK JOSE PEREIRA NETO 0,00 207.37890.91-0 12/06/2023 01 07153
2.229,58 0,00 0,00 182,48 178,36 0,00



TOTALS DA EMPRESA/TOMADOR 0,00 0,00 182,48 178,36 0,00

RELAÇÃO DOS TRABALHADORES CONSTANTES NO ARQUITVO SFFT
 RESUMO DO FECHAMENTO - TOMADOR DE SERVIÇOS/OBRA
 MODALIDADE : "BRANCO" RECOLHIMENTO AO FGTS E DECLARAÇÃO À PREVIDÊNCIA

858900000069 302001802408 307686180832 395/36100011

EMPRESA: ASCN CONSTRUTORA LTDA
 COMP: 02/2024 COD REC: 150 COD GPS: 2.00 FFAS: 507 OUTRAS ENT: 0079 SIMPLES: 1 RAT: 3,0
 TOMADOR/OBRA: MUNICIPIO DE LAGOA REDONDA N° DE CONTROLE: JnhwAL5bcm4000-4
 LOGRADOURO: CONSELHEIRO ELIEL MARTINS 131 BAIRRO: CENTRO CNAE PREPONDERANTE: 4120400
 CIDADE: RIACHAO DO JACUIPE UF: BA CEP: 44640-000 CNAE: 4120400

CAT	QUANT	REMUNERAÇÃO SEM 13º	REMUNERAÇÃO 13º	BASE CÁL PREV SOC	BASE CÁL 13º PREV SOC
01	1	2.229,58	0,00	2.229,58	0,00
TOTAIS:	1	2.229,58	0,00	2.229,58	0,00



RESUMO DAS INFORMAÇÕES À PREVIDÊNCIA SOCIAL. CONSTANTES NO ARQUIVO SEFIP
TOMADOR DE SERVIÇOS/OBRA

EMPRESA: ASCN CONSTRUTORA LTDA
COMP: 02/2024 COD REC: 150 COD GPS: 2100 FPA5: 507 OUTRAS ENT: 0079 SIMPLES: 1 RAT: 3,0
TOMADOR/OBRA: MUNICIPIO DE LAGOA REDONDA Nº DE CONTROLE: JnhwAlJbcm40000-4
LOCALIDADE: CONSELHO ELIEL MARTINS 131 BAIRRO: CENTRO CNAE PREPONDERANTE: 4120400
CIDADE: RIACHAO DO JACUIPE UF: BA CEP: 44640-000 TELEFONE: 0075 9189 5303 CNAE: 4120400

VALOR DEV PREV SOC CALCULADO SEFIP: 824,58 CONTRIB SEGURADOS - DEVIDA: 182,48
SALÁRIO FAMÍLIA: 0,00 RECEITA EVENTO DESP/PAIROCÍNIO: 0,00
SALÁRIO MATERNIDADE: 0,00 PERC DE ISENÇÃO DE FILANTROPIA: 0,00
VALORES PAGOS COOP TRABALHO - SEM ADICIONAL: 0,00 13º SALÁRIO MATERNIDADE: 0,00
VALORES PAGOS COOP TRABALHO - ADIC. 15 ANOS: 0,00 COM PRODUÇÃO PJ: 0,00
VALORES PAGOS COOP TRABALHO - ADIC. 20 ANOS: 0,00 COM PRODUÇÃO PF: 0,00
VALORES PAGOS COOP TRABALHO - ADIC. 25 ANOS: 0,00 VALOR DAS FATURAS EMITIDAS PARA O TOMADOR: 0,00

COMPENSAÇÃO
PERÍODO INICIAL: VALOR SOLICITADO: 0,00
VALOR ABATIDO: 0,00 VALOR A COMPENSAR: 0,00 VALOR EXCEDENTE AO LIMITE DOS 30%: 0,00

RETENÇÃO (LEI 9.711/98)
VALOR INFORMADO: 0,00 VALOR ABATIDO PELO SEFIP: 0,00 VALOR A COMPENSAR/RESTITUIR: 0,00

BASE DE CÁLCULO APOSENTADORIA ESPECIAL/OCCORRÊNCIA
15 ANOS: 0,00 20 ANOS: 0,00 25 ANOS: 0,00
QUANTIDADE: 0 0 0 QUANTIDADE: 0 0 0

QUANTIDADE DE MOVIMENTAÇÕES / CÓDIGOS

H :	0	I1:	0	I2:	0	I3:	0	I4:	0	I5:	0	J :	0	K :	0	L :	0	M :	0
M :	0	N2:	0	N3:	0	O1:	0	O2:	0	O3:	0	P1:	0	P2:	0	P3:	0	Q1:	0
Q2:	0	Q3:	0	Q4:	0	Q5:	0	Q6:	0	Q7:	0	R :	0	R1:	0	R2:	0	S3:	0
T1:	0	T2:	0	U1:	0	U2:	0	U3:	0	V3:	0	W :	0	X :	0	X1:	0	Y :	0
Z1:	0	Z2:	0	Z3:	0	Z4:	0	Z5:	0	Z6:	0	Z6:	0	Z6:	0	Z6:	0	Z6:	0

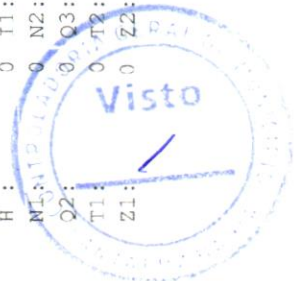

RELAÇÃO DOS TRABALHADORES COM CRRF CONSTANTES NO ARQUIVO SFFTP
MODALIDADE : 1-DECLARAÇÃO AO FGTS E À PREVIDÊNCIA

EMPRESA: ASCN CONSTRUTORA LTDA	FFAS: 507	OUTRAS ENT: 0079	SIMPLES: 1	RAT: 3,0	INSCRIÇÃO: 33.957.361/0001-80
COMP: 02/2024 COD REC:150	COD GPS: 2100				FAP: 1,00 RAT AJUSTADO: 3,00
TOMADOR/OBRA: MUNICIPIO DE MONTE SANTO					INSCRIÇÃO: 90015/349571
NCME TRABALHADOR	PIS/PASEP/CI	ADMISSÃO	CAI	OCOR	DATA/COD MOVIMENTAÇÃO
REM SEM 13º SAI	BASE CÁL. 13ºSAL. PREV SOC	CONTRIB SEG DEVIDA			DEPÓSITO
	BASE CÁL PREV SOCIAL				
LUCAS HENRIQUE GUIMARAES DA SILVA CORDEI	228.11313.38-8	26/08/2023	01		10/02/2024 11
470,67	117,67	235,34			0,00
		52,95			0,00



TOTAIS DA EMPRESA/TOMADOR 117,67 235,34 52,95 0,00 0,00

RELAÇÃO DOS TRABALHADORES CONSTANTES NO ARQUITVO SEFIP
 RESUMO DO FECHAMENTO - TOMADOR DE SERVIÇOS/OBRA
 MODALIDADE : 1 DECLARAÇÃO AO FGTS E À PREVIDÊNCIA

EMPRESA: ASCN CONSTRUTORA LTDA
 COMP: 02/2024 COD REC:150 COD GPS:2100 FFPAS: 507 OUTRAS ENT: 0079 SIMPLES: 1 RAT: 3,0
 TOMADOR/OBRA: MUNICIPIO DE MONTE SANTO N° DE CONTROLE: L1RL09BXvzt0000-3
 LOGRADOURO: CONSELHEIRO ELIEL MARTINS 131 BAIRRO: CENTRO
 CIDADE: RIACHAO DO JACUIPE UF: BA CEP: 44640-000

N° ARQUIVO: N4tfvGDVimp0000-0
 INSCRIÇÃO: 33.957.361/0001-80
 FAP: 1,00 RAT AJUSTADO: 3,00
 INSCRIÇÃO: 90015/549571
 CNAE PREPONDERANTE 4120400
 CNAE: 4120400

CAT	QUANT	REMUNERAÇÃO SEM 13°	REMUNERAÇÃO 13°	BASE CÁL PREV SOC	BASE CÁL 13° PREV SOC
01	1	0,00	0,00	470,67	235,34
TOTAIS:	1	0,00	0,00	470,67	235,34



RESUMO DAS INFORMAÇÕES À PREVIDÊNCIA SOCIAL. CONSTANTES NO ARQUIVO SEFIP
TOMADOR DE SERVIÇOS/OBRA

EMPRESA: ASCN CONSTRUTORA LTDA
COMP: 02/2024 COD REC: 150 COD GPS: 2100
TOMADOR/OBRA: MUNICIPIO DE MONTE SANTO
LORADOURO: CONSELHEIRO ELIEL MARTINS 131
CIDADE: RIACHAO DO JACUIPE
Nº ARQUIVO: N4tfvGDYiwpC000-0
INSCRIÇÃO: 33.957.361/0001-80
FAP: 1,00 RAT AJUSTADO: 3,00
INSCRIÇÃO: 90015/349571
FEAS: 507 OUTRAS ENT: 0079 SIMPLES: 1 RAT: 3,0
Nº DE CONTROLE: L1RL09BXVzL0000-3
BAIRRO: CENTRO
CEP: 44640-000 TELEFONE: 0075 9189 5303
CNAE: 4120400

VALOR DEV PREV SOC CALCULADO SEFIP: 256,27 CONTRIB SEGURADOS - DEVIDA: 52,95
SALÁRIO FAMÍLIA: 0,00 RECEITA EVENTO DESP/PAIROCÍNIO: 0,00
SALÁRIO MATERNIDADE: 0,00 PERC DE ISENÇÃO DE FILANTROPIA: 0,00
VALORES PAGOS COOP TRABALHO - SEM ADICIONAL: 0,00 13º SALÁRIO MATERNIDADE: 0,00
VALORES PAGOS COOP TRABALHO - ADIC. 15 ANOS: 0,00 COM PRODUÇÃO PJ: 0,00
VALORES PAGOS COOP TRABALHO - ADIC. 20 ANOS: 0,00 COM PRODUÇÃO PF: 0,00
VALORES PAGOS COOP TRABALHO - ADIC. 25 ANOS: 0,00 VALOR DAS FATURAS EMITIDAS PARA O TOMADOR: 0,00

COMPENSAÇÃO
PERÍODO INICIAL: VALOR SOLICITADO: 0,00
VALOR ABATIDO: 0,00 VALOR EXCEDENTE AO LIMITE DOS 30%: 0,00

RETENÇÃO (LEI 9.711/98)
VALOR INFORMADO: 0,00 VALOR ABATIDO PELO SEFIP: 0,00 VALOR A COMPENSAR/RESTITUIR: 0,00

BASE DE CÁLCULO APOSENTADORIA ESPECIAL/OCORRÊNCIA
15 ANOS: 0,00 20 ANOS: 0,00 25 ANOS: 0,00
QUANTIDADE: 0 QUANTIDADE: 0 QUANTIDADE: 0

QUANTIDADE DE MOVIMENTAÇÕES / CÓDIGOS

H :	0	I1:	1	I2:	0	I3:	0	I4:	0	I5:	0	J :	0	K :	0	L :	0	M :	0
N1:	0	N2:	0	N3:	0	O1:	0	O2:	0	O3:	0	P1:	0	P2:	0	P3:	0	Q1:	0
Q2:	0	Q3:	0	Q4:	0	Q5:	0	Q6:	0	Q7:	0	R :	0	R1:	0	R2:	0	S3:	0
T1:	0	T2:	0	U1:	0	U2:	0	U3:	0	V3:	0	W :	0	X :	0	X1:	0	Y :	0
Z1:	0	Z2:	0	Z3:	0	Z4:	0	Z5:	0	Z6:	0	Z6:	0	Z6:	0	Z6:	0	Z6:	0



RELAÇÃO DOS TRABALHADORES CONSTANTES NO ARQUIVO SEFIP
 MODALIDADE : "BRANCO"-RECOLHIMENTO AO FGIS E DECLARAÇÃO À PREVIDÊNCIA

8589000000069 302001802408 307686180832 395736100011

EMPRESA: ASCN CONSTRUTORA LTDA
 COMP: 02/2024 COD REC: 150 COD GFS: 2.00 FPAS: 507 OUTRAS ENT: 0079 SIMPLES: 1 RAT: 3,0 INSCRIÇÃO: 33.957.361/0001-80
 TOMADOR/OBRA: CNO CICLOVIA MUNICIPIO DE ANDORINHA PIS/PASEP/CI ADMISSÃO CAT OCOR DATA/COD MOVIMENTAÇÃO CBO
 NOME TRABALHADOR REM 13º SAL REM 13º SAL BASE CÁL. 13º SAL. PREV SOC CONTRIB SEG DEVIDA DEPÓSITO JAM
 REM SEM 13º SAI 0,00 0,00 161.55042.10-2 10/07/2023 01 108,90 07170
 EDVAN GONZAGA SANTOS 1.412,00 0,00 0,00 112,96 0,00



TOTALS DA EMPRESA/TOMADOR 0,00 108,90 112,96 0,00

RELAÇÃO DOS TRABALHADORES CONSTANTES NO ARQUIVO SFFTP
RESUMO DO FECHAMENTO - TOMADOR DE SERVIÇOS/OBRA
MODALIDADE : "BRANCO"-RECOLHIMENTO AO FGIS E DECLARAÇÃO À PREVIDÊNCIA

858900000069 302001802408 307686180832 395/36100011

EMPRESA: ASCN CONSTRUTORA LTDA
COMP: 02/2024 COD REC: 150 COD GPS: 2100 FAS: 507 OUTRAS ENT: 0079 SIMPLES: 1 RAT: 3,0
TOMADOR/OBRA: CNO CICLOVIA MUNICIPIO DE ANDORINHA N° DE CONTROLE: DYB0XIXLC9L0000-3
LOCAL: LOCRADOURO: CONSELHEIRO ELIEL MARTINS 131 BAIRRO: CENTRO CNAE PREPONDERANTE: 4120400
CIDADE: RIACHAO DO JACUIPE UF: BA CEP: 44640-000 CNAE: 4120400

CAT	QUANT	REMUNERAÇÃO SEM 13°	REMUNERAÇÃO 13°	BASE CÁL PREV SOC	BASE CÁL 13° PREV SOC
01	1	1.412,00	0,00	1.412,00	0,00
TOTAIS:	1	1.412,00	0,00	1.412,00	0,00



RESUMO DAS INFORMAÇÕES À PREVIDÊNCIA SOCIAL. CONSTANTES NO ARQUIVO SEFIP
TOMADOR DE SERVIÇOS/OBRA

EMPRESA: ASCN CONSTRUTORA LTDA
COMP: 02/2024 COD REC:150 COD GPS: 2100 FPAS: 507 OUTRAS ENT: 0079 SIMPLES: 1 RAT: 3,0
TOMADOR/OBRA: CNO CICLOVIA MUNICIPIO DE ANDORINHA N° DE CONTROLE: DYB0XIXLCgL0000-3
LOGRADURO: CONSELHEIRO ELIEL MARTINS 131 BAIRRO: CENTRO CNAE PREPONDERANTE 4120400
CIDADE: RIACHAO DO JACUIPE UF: BA CEP: 44640-000 TELEFONE: 0075 9189 5303 CNAE: 4120400
VALOR DEV PREV SOC CALCULADO SEFIP: 515,55 CONTRIB SEGURADOS - DEVIDA: 108,90
SALÁRIO FAMÍLIA: 0,00 RECEITA EVENTO DESP/PAIROGINIO: 0,00
SALÁRIO MATERNIDADE: 0,00 PERC DE ISENÇÃO DE FILANTROPIA: 0,00
VALORES PAGOS COOP TRABALHO - SEM ADICIONAL: 0,00 13° SALÁRIO MATERNIDADE: 0,00
VALORES PAGOS COOP TRABALHO - ADIC. 15 ANOS: 0,00 COM PRODUÇÃO PJ: 0,00
VALORES PAGOS COOP TRABALHO - ADIC. 20 ANOS: 0,00 COM PRODUÇÃO PF: 0,00
VALORES PAGOS COOP TRABALHO - ADIC. 25 ANOS: 0,00 VALOR DAS FATURAS EMITIDAS PARA O TOMADOR: 0,00

COMPENSAÇÃO PERÍODO FINAL: VALOR SOLICITADO: 0,00
VALOR ABATIDO: 0,00 VALOR A COMPENSAR: 0,00 VALOR EXCEDENTE AO LIMITE DOS 30%: 0,00

RETENÇÃO (LEI 9.711/98) VALOR ABATIDO PELO SEFIP: 0,00 VALOR A COMPENSAR/RESTITUIR: 0,00

BASE DE CÁLCULO APOSENTADORIA ESPECIAL/OCORRÊNCIA
15 ANOS: 0,00 20 ANOS: 0,00 25 ANOS: 0,00
QUANTIDADE: 0 0 0 QUANTIDADE:

QUANTIDADE DE MOVIMENTAÇÕES / CÓDIGOS

H :	0	T1:	0	T2:	0	T3:	0	T4:	0	T5:	0	J :	0	K :	0	L :	0	M :	0
N1:	0	N2:	0	N3:	0	O1:	0	O2:	0	O3:	0	P1:	0	P2:	0	P3:	0	Q1:	0
Q2:	0	Q3:	0	Q4:	0	Q5:	0	Q6:	0	Q7:	0	R1:	0	R2:	0	R3:	0	S3:	0
T1:	0	T2:	0	U1:	0	U2:	0	U3:	0	V3:	0	W :	0	X :	0	X1:	0	Y :	0
Z1:	0	Z2:	0	Z3:	0	Z4:	0	Z5:	0	Z6:	0	Z6:	0	Z6:	0	Z6:	0	Z6:	0



RELAÇÃO DOS TRABALHADORES CONSTANTES NO ARQUIVO SEFIP
RESUMO DO FECHAMENTO - EMPRESA

858900000069 302001802408 307686180832 395736100011

EMPRESA: ASCN CONSTRUTORA LTDA N° DE CONTROLE: FE5m3RTrfh70000-7 N° ARQUIVO: N4tfvGDVimp0000-0
COMP: 02/2024 COD REC: 150 COD GPS: 2100 FPAS: 507 OUTRAS ENT: 0079 SIMPLES: 1 RAT: 3,0 INSCRIÇÃO: 33.957.361/0001-80
TOMADOR/OBRA: FAP: 1,00 RAT AJUSTADO: 3,0

LOGRADOURO: CONSELHEIRO ELIEL MARTINS 131 BAIRRO: CENTRO CNAE PREPONDERANTE: 4120400
CIDADE: RIACHAO DO JACUIPE UF: BA CEP: 4-640-000 CNAE: 4120400

CAT	QUANT	REMUNERAÇÃO SEM 13°	REMUNERAÇÃO 13°	BASE CÁL PREV SOC	BASE CÁL 13° PREV SOC
01	7	8.818,92	235,34	8.818,92	470,68
11	1	2.118,00	0,00	2.118,00	0,00
TOTALS:	8	10.936,92	235,34	10.936,92	470,68



RELAÇÃO DOS TRABALHADORES CONSTANTES NO ARQUIVO SEFT?
RESUMO DO FECHAMENTO - EMPRESA
FGTS

859900000069 302001802408 307686180832 395736100011

EMPRESA: ASCN CONSTRUTORA LTDA N° DE CONTROLE: FE5m3Rtnfh70000-7 N° ARQUIVO: N4tfvGDVimp0000-0
COMP: 02/2024 COD REC: 150 COD GPS: 2.00 FPAS: 507 OUTRAS ENT: 0079 SIMPLES: 1 RAT: 3,0 INSCRIÇÃO: 33.957.361/0001-80
TOMADOR/OBRA: FAP: 1,00 RAT AJUSTADO: 3,00
LOGRADOURO: CONSELHEIRO ELIEL MARTINS 131 BAIRRO: CENTRO CNAE PREPONDERANTE 4120400
CIDADE: RIACHAO DO JACUIPE UF: BA CEP: 44640-000 CNAE: 4120400

MODALIDADE: "Branco"-RECOLHIMENTO AO FGTS E DECLARAÇÃO À PREVIDÊNCIA

FGTS - 8%

7.877,58

0,00

5

REMUNERAÇÃO SEM 13º SALÁRIO

REMUNERAÇÃO 13º SALÁRIO

QUANTIDADE TRABALHADORES

MODALIDADE: 1-DECLARAÇÃO AO FGTS E À PREVIDÊNCIA

FGTS - 8%

0,00

0,00

0

REMUNERAÇÃO SEM 13º SALÁRIO

REMUNERAÇÃO 13º SALÁRIO

QUANTIDADE TRABALHADORES

VALORES DO FGTS

DATA DE RECOLHIMENTO ATÉ 07/03/2024

DEPÓSITO FGTS

630,20

ENCARGOS FGTS

0,00

CONTRIB SOCIAL

0,00

ENCARGOS CONTRIB SOCIAL

0,00

TOTAL RECOLHER

630,20



RESUMO DAS INFORMAÇÕES À PREVIDÊNCIA SOCIAL. CONSTANTES NO ARQUIVO SEFIP
EMPRESA

EMPRESA: ASCN CONSTRUTORA LTDA N° DE CONTROLE: FE5m3RThfh70000-7 N° ARQUIVO: N4tfvGDVimp0000-0
COMP: 02/2024 COD REC: 150 COD GPS: 2100 FAPAS: 507 OUTRAS ENT: 0079 SIMPLES: 1 RAT: 3,0 INSCRIÇÃO: 33.957.361/0001-80
TOMADOR/OBRA: CONSELHEIRO ELIEL MARTINS 131 UF: BA CEP: 44640-000 BAIRRO: CENTRO TELEFONE: 0075 9189 5303 CNAE: 4120400
CIDADE: RIACHÃO DO JACUIPE VALOR DEV PREV SOC CALCULADO SEFIP: 4.055,91 CONTRIB SEGURADOS - DEVIDA: 956,96

SALÁRIO FAMÍLIA: 0,00 RECEITA EVENTO DESE/PATROCÍNIO: 0,00
SALÁRIO MATERNIDADE: 0,00 PERC DE ISENÇÃO DE FILANTROPIA: 0,00
VALORES PAGOS COOP TRABALHO - SEM ADICIONAL: 0,00 13º SALÁRIO MATERNIDADE: 0,00 COM PRODUÇÃO PJ: 0,00
VALORES PAGOS COOP TRABALHO - ADIC. 15 ANOS: 0,00 COM PRODUÇÃO PF: 0,00
VALORES PAGOS COOP TRABALHO - ADIC. 20 ANOS: 0,00 VALOR DAS FATURAS EMITIDAS PARA O TOMADOR: 0,00

COMPENSAÇÃO PERÍODO FINAL: VALOR SOLICITADO: 0,00
PERÍODO INICIAL: 0,00 VALOR A COMPENSAR: 0,00 VALOR EXCEDENTE AO LIMITE DOS 30%:
VALOR ABATIDO: 0,00

RETENÇÃO (LEI 9.711/98) VALOR ABATIDO PELO SEFIP: 0,00 VALOR A COMPENSAR/RESTITUIR: 0,00

BASE DE CÁLCULO APOSENTADORIA ESPECIAL/OCORRÊNCIA 25 ANOS: 0,00
15 ANOS: 0,00 20 ANOS: 0
QUANTIDADE: 0 QUANTIDADE:

QUANTIDADE DE MOVIMENTAÇÕES / CÓDIGOS

H :	0	T1:	2	T2:	0	T3:	0	T4:	0	T5:	0	J :	0	K :	0	L :	0	M :	0
N1:	0	N2:	0	N3:	0	O1:	0	O2:	0	O3:	0	P1:	0	P2:	0	P3:	0	Q1:	0
Q2:	0	Q3:	0	Q4:	0	Q5:	0	Q6:	0	Q7:	0	R :	0	R1:	0	R2:	0	S3:	0
T1:	0	T2:	0	U1:	0	U2:	0	U3:	0	V3:	0	W :	0	X :	0	X1:	0	Y :	0
Z1:	0	Z2:	0	Z3:	0	Z4:	0	Z5:	0	Z6:	0	Z6:	0	Z6:	0	Z6:	0	Z6:	0



COMPROVANTE DE DECLARAÇÃO DAS CONTRIBUIÇÕES A RECOLHER À PREVIDÊNCIA SOCIAL E A OUTRAS ENTIDADES E FUNDOS POR FPAS
EMPRESA

EMPRESA: ASCN CONSTRUTORA LTDA N° ARQUIVO: N4tfvGDVip0000-0
COMP: 02/2024 COD REC: 150 COD GPS: 2100 FFAS: 507 OUTRAS ENI: 0079 SIMPLES: 1 ALIQU RAT: 3,0 FAP: 1,00 RAT AJUSTADO: 3,00
TOMADOR/OBRA: INSCRIÇÃO:
LOGRADOURO: CONSELHEIRO EIEEL MARTINS 131 BAIRRO: CENTRO CNAE PREPONDERANTE: 4120400
CIDADE: RIACHAO DO JACUIPE UF: BA CEP: 44640-000 TELEFONE: 0075-91895303 CNAE: 4120400
APURAÇÃO DO VALOR A RECOLHER: 507 620 744 779 TOTAL

SEGURADO

Empregados/Avulsos	723,98	0,00	0,00	0,00	0,00	0,00	723,98
Contribuintes Individuais	232,98	0,00	0,00	0,00	0,00	0,00	232,98
EMPRESA							
Empregados/Avulsos	1.857,91	0,00	0,00	0,00	0,00	0,00	1.857,91
Contribuintes Individuais	423,60	0,00	0,00	0,00	0,00	0,00	423,60
RAT	278,68	0,00	0,00	0,00	0,00	0,00	278,68
RAT - Agentes Ncavos	0,00	0,00	0,00	0,00	0,00	0,00	0,00
Valores Pagos a Cooperativas	0,00	0,00	0,00	0,00	0,00	0,00	0,00
Adicional Cooperativas	0,00	0,00	0,00	0,00	0,00	0,00	0,00
Comercialização Produção	0,00	0,00	0,00	0,00	0,00	0,00	0,00
Evento Desportivo/Patrocinio	0,00	0,00	0,00	0,00	0,00	0,00	0,00
RECOLHIMENTO COMP ANT - VALOR INSS	0,00	0,00	0,00	0,00	0,00	0,00	0,00
(-) Retenção Lei 9.711/98	0,00	0,00	0,00	0,00	0,00	0,00	0,00
(-) Sal. Família/Sal. Maternidade	0,00	0,00	0,00	0,00	0,00	0,00	0,00
(-) Compensação	0,00	0,00	0,00	0,00	0,00	0,00	0,00
VALOR A RECOLHER - PREVIDÊNCIA SOCIAL	3.517,15	0,00	0,00	0,00	0,00	0,00	3.517,15
OUTRAS ENTIDADES	538,76	0,00	0,00	0,00	0,00	0,00	538,76
RECOLH COMP ANT - VALOR OUT ENTID	0,00	0,00	0,00	0,00	0,00	0,00	0,00
VALOR A RECOLHER - OUTRAS ENTIDADES	538,76	0,00	0,00	0,00	0,00	0,00	538,76
TOTAL A RECOLHER	4.055,91	0,00	0,00	0,00	0,00	0,00	4.055,91

(*) Os valores de retenção, salário-família/salário-maternidade e compensação demonstrados são os efetivamente abatidos.
A DECLARAÇÃO DE DADOS CONSTANTES DESTA GFIP E DO ARQUIVO SEFIP CORRESPONDENTE A CONTRIBUIÇÃO PREVIDENCIÁRIA, EQUIVALE A CONFISSÃO DE DÍVIDA DOS VALORES DELA DECORRENTES E CONSTITUI (EM CRÉDITO(S) PASSÍVEL(S) DE INSCRIÇÃO EM DÍVIDA ATIVA, NA AUSÊNCIA DO OPORTUNO RECOLHIMENTO OU PARCELAMENTO, E CONSEQUENTE EXECUÇÃO JUDICIAL NOS TERMOS DA LEI Nº 6.830/80.

O EMPREGADOR/CONTRIBUINTE, RENUNCIANDO EXPRESSAMENTE A QUALQUER CONTESTAÇÃO QUANTO AO VALOR E PROCEDÊNCIA DESTA DECLARAÇÃO/DÍVIDA, ASSUME INTEGRAL RESPONSABILIDADE PELA EXATIDÃO DO MONTANTE DECLARADO E CONFESSADO, FICANDO, ENTRETANTO, RESSALVADO A SECRETARIA DA RECEITA FEDERAL DO BRASIL O DIREITO DE APURAR, A QUALQUER TEMPO, A EXISTÊNCIA DE OUTRAS IMPORTANCIAS DEVIDAS NÃO INCLUIDAS NESTE INSTRUMENTO, ALINDA QUE RELATIVAS AO MESMO PERÍODO.

O EMPREGADOR/CONTRIBUINTE RECONHECE QUE A PRESENTE CONFISSÃO DE DÍVIDA NÃO OBRIGA A SECRETARIA DA RECEITA FEDERAL DO BRASIL A EXPEDIR DOCUMENTO COMPROBATÓRIO DA INEXISTÊNCIA DE DÉBITO, SALVO SE SEU CRÉDITO FOR GARANTIDO NA FORMA DOS ARTS. 258 E 259 DO REGULAMENTO DA PREVIDÊNCIA SOCIAL, APROVADO PELO DECRETO 3.048, DE 12/05/1999, E ALTERAÇÕES POSTERIORES.



MINISTÉRIO DA ECONOMIA
SECRETARIA ESPECIAL DA RECEITA FEDERAL DO BRASIL
Recibo de Entrega da Declaração de Débitos e Créditos Tributários Federais Previdenciários - DCTFWeb

CNPJ/CPF	33.957.361/0001-80
Nome	ASCN CONSTRUTORA LTDA
Período de apuração	02/2024
Declaração Retificadora	Não
Identificação da apuração de débitos	67155477 / Reinf CP 24908290947 / eSocial

Totalização dos tributos apurados no período

Tributos	Débitos Apurados	Saldo a Pagar
Contribuição Previdenciária Segurados	R\$ 941,96	R\$ 0,00
Contribuição Previdenciária Patronal	R\$ 2.560,19	R\$ 0,00
Contribuição para Outras Entidades e Fundos	R\$ 538,72	R\$ 0,00
IRRF	R\$ 0,00	R\$ 0,00
COFINS	R\$ 0,00	R\$ 0,00
PIS	R\$ 0,00	R\$ 0,00
CSRF	R\$ 0,00	R\$ 0,00
COSIRF	R\$ 0,00	R\$ 0,00
TOTAL	R\$ 4.040,87	R\$ 0,00

O presente Recibo de Entrega da DCTFWeb contém a transcrição da Ficha Resumo da referida declaração, que constitui confissão de dívida, de forma irrevogável, dos tributos declarados. Fica o declarante ciente de que os tributos declarados na DCTFWeb e não pagos serão enviados para inscrição em Dívida Ativa da União, conforme o disposto no parágrafo 2º do artigo 5º do Decreto-Lei nº 2.124, de 13 de junho de 1984, combinado com a Portaria MF nº 118, de 28 de junho de 1984, estando o declarante sujeito ainda a:

- 1) Sobre os tributos não pagos ou não recolhidos nos prazos legais incidirão multa e juros de mora, nos termos do art. 61 da Lei nº 9.430, de 27 de dezembro de 1996, combinado com o art. 35 da Lei nº 8.212, de 24 de julho de 1991;
- 2) inclusão no Cadastro Informativo de Créditos não Quitados do Setor Público Federal (CADIN), impedindo operações de crédito com recursos públicos, a concessão de incentivos fiscais e financeiros e a celebração de convênios e similares que envolvam desembolso de recursos públicos e respectivos aditamentos (Lei nº 10.522, de 19 de julho de 2002);
- 3) encaminhamento ao Ministério Público Federal de Representação Fiscal para Fins Penais nos casos que, em tese, tenha ocorrido crime contra a ordem tributária ou contra a previdência social, por deixar de recolher, no prazo legal, valor de tributo ou de contribuição social, descontado ou cobrado, na qualidade de sujeito passivo de obrigação e que deveria recolher aos cofres públicos (Lei nº 8.137, de 27 de dezembro de 1990 e Código Penal).

No caso de falta de apresentação ou de apresentação de declaração com incorreções ou omissões, o contribuinte ficará sujeito às multas previstas no artigo 32-A da Lei nº 8.212, de 1991, e no art. 7º da Lei nº 10.426, de 24 de abril de 2002.

Não surtirão efeitos as retificações de informações prestadas na DCTFWeb que pretendam excluir ou reduzir débitos:

- enviados para inscrição em Dívida Ativa da União, sejam eles saldos a pagar ou valores apurados em procedimento de auditoria interna;
- incluídos em parcelamento deferido;
- que tenham sido objeto de declaração de compensação não passível de retificação ou cancelamento.

Também não surtirão efeitos as retificações de débitos de tributos em relação aos quais o sujeito passivo tenha sido objeto de procedimento fiscal e/ou nos casos em que a apresentação da declaração ocorra após o prazo decadencial.

Dados do Representante da Pessoa Jurídica

Nome	ANTONIO SOARES CORDEIRO NETO
CPF	038.768.825-08
Telefone	-

Recibo de Entrega da DCTFWeb

DCTFWeb recebida via Internet pelo Agente Receptor SERPRO em	15/03/2024 19:15:30
Nº do recibo de entrega	0000050000216001751

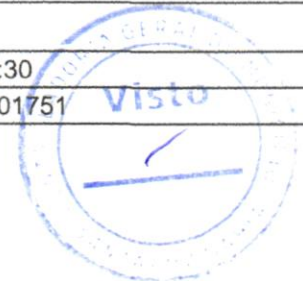

MINISTÉRIO DA ECONOMIA
SECRETARIA ESPECIAL DA RECEITA FEDERAL DO BRASIL
RELATÓRIO DA DECLARAÇÃO COMPLETA - DCTFWeb

Nome do Contribuinte	ASCN CONSTRUTORA LTDA	CNPJ	33.957.361/0001-80
Período apuração	02/2024	Número do Recibo	50000216001751
Data/Hora da Transmissão	15/03/2024 19:15:30	Identificação da Apuração de Débitos	67155477 / Reinf CP 24908290947 / eSocial

Dados Iniciais

Classificação Tributária	99-Pessoas Jurídicas em Geral
Missão Diplomática ou Repartição Consular	0 - Sem acordo
Ausência de Fatos Geradores	Não

Endereço

Logradouro	CONSELHEIRO ELIEL MARTINS	Número	131
Complemento	CASA TERREO	Bairro/Distrito	CENTRO
Município	RIACHAO DO JACUIPE	UF	BA
CEP	44640000	Telefone	7591895303
Correio Eletrônico	ASCN.ENGENHARIA@GMAIL.COM		

Dados do Representante do Contribuinte e do Responsável pelo Preenchimento

Representante	ANTONIO SOARES CORDEIRO NETO	CPF	03876882508
Telefone	00000000		
Correio Eletrônico	-		
Responsável pelo Preenchimento	ANTONIO SOARES CORDEIRO NETO		
CPF	03876882508	CRC	-
UF	-	Telefone	7133220908
Correio Eletrônico	ascn.engenharia@gmail.com		

Débito Apurado e Crédito Vinculado

Código da Receita	1170-01	Descrição	CP TERCEIROS - SALÁRIO EDUCAÇÃO
CNO	90.015.29338/78	CNPJ Prestador Serviço	-
Período Apuração Débito	02/2024		
Débito Apurado	55,73		
Deduções	Retenção Lei 9711/98: 55,73		
Saldo a Pagar	0,00		

Débito Apurado e Crédito Vinculado

Código da Receita	1181-01	Descrição	CP TERCEIROS - SENAI
CNO	90.015.29338/78	CNPJ Prestador Serviço	-
Período Apuração Débito	02/2024		
Débito Apurado	22,29		
Deduções	Retenção Lei 9711/98: 22,29		
Saldo a Pagar	0,00		

Débito Apurado e Crédito Vinculado

Código da Receita	1184-01	Descrição	CP TERCEIROS - SESI
CNO	90.015.29338/78	CNPJ Prestador Serviço	-
Período Apuração Débito	02/2024		
Débito Apurado	33,44		
Deduções	Retenção Lei 9711/98: 33,44		
Saldo a Pagar	0,00		

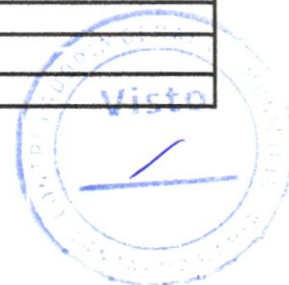

Débito Apurado e Crédito Vinculado

Código da Receita	1176-01	Descrição	CP TERCEIROS - INCRA
CNO	90.015.29338/78	CNPJ Prestador Serviço	-
Período Apuração Débito	02/2024		
Débito Apurado	4,45		
Deduções	Retenção Lei 9711/98: 4,45		
Saldo a Pagar	0,00		

Débito Apurado e Crédito Vinculado

Código da Receita	1200-01	Descrição	CP TERCEIROS - SEBRAE
CNO	90.015.29338/78	CNPJ Prestador Serviço	-
Período Apuração Débito	02/2024		
Débito Apurado	13,37		
Deduções	Retenção Lei 9711/98: 13,37		
Saldo a Pagar	0,00		

Débito Apurado e Crédito Vinculado

Código da Receita	1646-01	Descrição	CP PATRONAL - GILRAT AJUSTADO
CNO	90.015.29338/78	CNPJ Prestador Serviço	-
Período Apuração Débito	02/2024		
Débito Apurado	66,88		
Deduções	Retenção Lei 9711/98: 66,88		
Saldo a Pagar	0,00		

Débito Apurado e Crédito Vinculado

Código da Receita	1138-01	Descrição	CP PATRONAL - EMPREGADOS/AVULSOS
CNO	90.015.29338/78	CNPJ Prestador Serviço	-
Período Apuração Débito	02/2024		
Débito Apurado	445,91		
Deduções	Retenção Lei 9711/98: 445,91		
Saldo a Pagar	0,00		

Débito Apurado e Crédito Vinculado

Código da Receita	1170-01	Descrição	CP TERCEIROS - SALÁRIO EDUCAÇÃO
CNO	90.015.73495/71	CNPJ Prestador Serviço	-
Período Apuração Débito	02/2024		
Débito Apurado	17,65		
Deduções	Retenção Lei 9711/98: 17,65		
Saldo a Pagar	0,00		

Débito Apurado e Crédito Vinculado

Código da Receita	1181-01	Descrição	CP TERCEIROS - SENAI
CNO	90.015.73495/71	CNPJ Prestador Serviço	-
Período Apuração Débito	02/2024		
Débito Apurado	7,06		
Deduções	Retenção Lei 9711/98: 7,06		
Saldo a Pagar	0,00		



Débito Apurado e Crédito Vinculado

Código da Receita	1184-01	Descrição	CP TERCEIROS - SESI
CNO	90.015.73495/71	CNPJ Prestador Serviço	-
Período Apuração Débito	02/2024		
Débito Apurado	10,59		
Deduções	Retenção Lei 9711/98: 10,59		
Saldo a Pagar	0,00		

Débito Apurado e Crédito Vinculado

Código da Receita	1176-01	Descrição	CP TERCEIROS - INCRA
CNO	90.015.73495/71	CNPJ Prestador Serviço	-
Período Apuração Débito	02/2024		
Débito Apurado	1,41		
Deduções	Retenção Lei 9711/98: 1,41		
Saldo a Pagar	0,00		

Débito Apurado e Crédito Vinculado

Código da Receita	1200-01	Descrição	CP TERCEIROS - SEBRAE
CNO	90.015.73495/71	CNPJ Prestador Serviço	-
Período Apuração Débito	02/2024		
Débito Apurado	4,23		
Deduções	Retenção Lei 9711/98: 4,23		
Saldo a Pagar	0,00		

Débito Apurado e Crédito Vinculado

Código da Receita	1646-01	Descrição	CP PATRONAL - GILRAT AJUSTADO
CNO	90.015.73495/71	CNPJ Prestador Serviço	-
Período Apuração Débito	02/2024		
Débito Apurado	21,18		
Deduções	Retenção Lei 9711/98: 21,18		
Saldo a Pagar	0,00		

Débito Apurado e Crédito Vinculado

Código da Receita	1138-01	Descrição	CP PATRONAL - EMPREGADOS/AVULSOS
CNO	90.015.73495/71	CNPJ Prestador Serviço	-
Período Apuração Débito	02/2024		
Débito Apurado	141,20		
Deduções	Retenção Lei 9711/98: 141,20		
Saldo a Pagar	0,00		

Débito Apurado e Crédito Vinculado

Código da Receita	1170-01	Descrição	CP TERCEIROS - SALÁRIO EDUCAÇÃO
CNO	90.011.25370/73	CNPJ Prestador Serviço	-
Período Apuração Débito	02/2024		
Débito Apurado	52,95		
Deduções	Retenção Lei 9711/98: 52,95		
Saldo a Pagar	0,00		



Débito Apurado e Crédito Vinculado

Código da Receita	1181-01	Descrição	CP TERCEIROS - SENAI
CNO	90.011.25370/73	CNPJ Prestador Serviço	-
Período Apuração Débito	02/2024		
Débito Apurado	21,18		
Deduções	Retenção Lei 9711/98: 21,18		
Saldo a Pagar	0,00		

Débito Apurado e Crédito Vinculado

Código da Receita	1184-01	Descrição	CP TERCEIROS - SESI
CNO	90.011.25370/73	CNPJ Prestador Serviço	-
Período Apuração Débito	02/2024		
Débito Apurado	31,77		
Deduções	Retenção Lei 9711/98: 31,77		
Saldo a Pagar	0,00		

Débito Apurado e Crédito Vinculado

Código da Receita	1176-01	Descrição	CP TERCEIROS - INCRA
CNO	90.011.25370/73	CNPJ Prestador Serviço	-
Período Apuração Débito	02/2024		
Débito Apurado	4,23		
Deduções	Retenção Lei 9711/98: 4,23		
Saldo a Pagar	0,00		

Débito Apurado e Crédito Vinculado

Código da Receita	1200-01	Descrição	CP TERCEIROS - SEBRAE
CNO	90.011.25370/73	CNPJ Prestador Serviço	-
Período Apuração Débito	02/2024		
Débito Apurado	12,70		
Deduções	Retenção Lei 9711/98: 12,70		
Saldo a Pagar	0,00		

Débito Apurado e Crédito Vinculado

Código da Receita	1646-01	Descrição	CP PATRONAL - GILRAT AJUSTADO
CNO	90.011.25370/73	CNPJ Prestador Serviço	-
Período Apuração Débito	02/2024		
Débito Apurado	63,54		
Deduções	Retenção Lei 9711/98: 63,54		
Saldo a Pagar	0,00		

Débito Apurado e Crédito Vinculado

Código da Receita	1138-01	Descrição	CP PATRONAL - EMPREGADOS/AVULSOS
CNO	90.011.25370/73	CNPJ Prestador Serviço	-
Período Apuração Débito	02/2024		
Débito Apurado	423,60		
Deduções	Retenção Lei 9711/98: 423,60		
Saldo a Pagar	0,00		



Débito Apurado e Crédito Vinculado

Código da Receita	1170-01	Descrição	CP TERCEIROS - SALÁRIO EDUCAÇÃO
CNO	90.014.24417/77	CNPJ Prestador Serviço	-
Período Apuração Débito	02/2024		
Débito Apurado	35,30		
Deduções	Retenção Lei 9711/98: 35,30		
Saldo a Pagar	0,00		

Débito Apurado e Crédito Vinculado

Código da Receita	1181-01	Descrição	CP TERCEIROS - SENAI
CNO	90.014.24417/77	CNPJ Prestador Serviço	-
Período Apuração Débito	02/2024		
Débito Apurado	14,12		
Deduções	Retenção Lei 9711/98: 14,12		
Saldo a Pagar	0,00		

Débito Apurado e Crédito Vinculado

Código da Receita	1184-01	Descrição	CP TERCEIROS - SESI
CNO	90.014.24417/77	CNPJ Prestador Serviço	-
Período Apuração Débito	02/2024		
Débito Apurado	21,18		
Deduções	Retenção Lei 9711/98: 21,18		
Saldo a Pagar	0,00		

Débito Apurado e Crédito Vinculado

Código da Receita	1176-01	Descrição	CP TERCEIROS - INCRA
CNO	90.014.24417/77	CNPJ Prestador Serviço	-
Período Apuração Débito	02/2024		
Débito Apurado	2,82		
Deduções	Retenção Lei 9711/98: 2,82		
Saldo a Pagar	0,00		

Débito Apurado e Crédito Vinculado

Código da Receita	1200-01	Descrição	CP TERCEIROS - SEBRAE
CNO	90.014.24417/77	CNPJ Prestador Serviço	-
Período Apuração Débito	02/2024		
Débito Apurado	8,47		
Deduções	Retenção Lei 9711/98: 8,47		
Saldo a Pagar	0,00		

Débito Apurado e Crédito Vinculado

Código da Receita	1646-01	Descrição	CP PATRONAL - GILRAT AJUSTADO
CNO	90.014.24417/77	CNPJ Prestador Serviço	-
Período Apuração Débito	02/2024		
Débito Apurado	42,36		
Deduções	Retenção Lei 9711/98: 42,36		
Saldo a Pagar	0,00		



Débito Apurado e Crédito Vinculado

Código da Receita	1138-01	Descrição	CP PATRONAL - EMPREGADOS/AVULSOS
CNO	90.014.24417/77	CNPJ Prestador Serviço	-
Período Apuração Débito	02/2024		
Débito Apurado	282,40		
Deduções	Retenção Lei 9711/98: 282,40		
Saldo a Pagar	0,00		

Débito Apurado e Crédito Vinculado

Código da Receita	1170-01	Descrição	CP TERCEIROS - SALÁRIO EDUCAÇÃO
CNO	90.015.74165/79	CNPJ Prestador Serviço	-
Período Apuração Débito	02/2024		
Débito Apurado	35,30		
Deduções	Retenção Lei 9711/98: 35,30		
Saldo a Pagar	0,00		

Débito Apurado e Crédito Vinculado

Código da Receita	1181-01	Descrição	CP TERCEIROS - SENAI
CNO	90.015.74165/79	CNPJ Prestador Serviço	-
Período Apuração Débito	02/2024		
Débito Apurado	14,12		
Deduções	Retenção Lei 9711/98: 14,12		
Saldo a Pagar	0,00		

Débito Apurado e Crédito Vinculado

Código da Receita	1184-01	Descrição	CP TERCEIROS - SESI
CNO	90.015.74165/79	CNPJ Prestador Serviço	-
Período Apuração Débito	02/2024		
Débito Apurado	21,18		
Deduções	Retenção Lei 9711/98: 21,18		
Saldo a Pagar	0,00		

Débito Apurado e Crédito Vinculado

Código da Receita	1176-01	Descrição	CP TERCEIROS - INCRA
CNO	90.015.74165/79	CNPJ Prestador Serviço	-
Período Apuração Débito	02/2024		
Débito Apurado	2,82		
Deduções	Retenção Lei 9711/98: 2,82		
Saldo a Pagar	0,00		

Débito Apurado e Crédito Vinculado

Código da Receita	1200-01	Descrição	CP TERCEIROS - SEBRAE
CNO	90.015.74165/79	CNPJ Prestador Serviço	-
Período Apuração Débito	02/2024		
Débito Apurado	8,47		
Deduções	Retenção Lei 9711/98: 8,47		
Saldo a Pagar	0,00		



Débito Apurado e Crédito Vinculado

Código da Receita	1646-01	Descrição	CP PATRONAL - GILRAT AJUSTADO
CNO	90.015.74165/79	CNPJ Prestador Serviço	
Período Apuração Débito	02/2024		
Débito Apurado	42,36		
Deduções	Retenção Lei 9711/98: 42,36		
Saldo a Pagar	0,00		

Débito Apurado e Crédito Vinculado

Código da Receita	1138-01	Descrição	CP PATRONAL - EMPREGADOS/AVULSOS
CNO	90.015.74165/79	CNPJ Prestador Serviço	
Período Apuração Débito	02/2024		
Débito Apurado	282,40		
Deduções	Retenção Lei 9711/98: 282,40		
Saldo a Pagar	0,00		

Débito Apurado e Crédito Vinculado

Código da Receita	1138-04	Descrição	CP PATRONAL - CONTRIBUINTES INDIVIDUAIS
Período Apuração Débito	02/2024		
Débito Apurado	423,60		
Deduções	Retenção Lei 9711/98: 423,60		
Saldo a Pagar	0,00		

Débito Apurado e Crédito Vinculado

Código da Receita	1170-01	Descrição	CP TERCEIROS - SALÁRIO EDUCAÇÃO
Período Apuração Débito	02/2024		
Débito Apurado	35,30		
Deduções	Retenção Lei 9711/98: 35,30		
Saldo a Pagar	0,00		

Débito Apurado e Crédito Vinculado

Código da Receita	1181-01	Descrição	CP TERCEIROS - SENAI
Período Apuração Débito	02/2024		
Débito Apurado	14,12		
Deduções	Retenção Lei 9711/98: 14,12		
Saldo a Pagar	0,00		

Débito Apurado e Crédito Vinculado

Código da Receita	1184-01	Descrição	CP TERCEIROS - SESI
Período Apuração Débito	02/2024		
Débito Apurado	21,18		
Deduções	Retenção Lei 9711/98: 21,18		
Saldo a Pagar	0,00		

Débito Apurado e Crédito Vinculado

Código da Receita	1176-01	Descrição	CP TERCEIROS - INCRA
Período Apuração Débito	02/2024		
Débito Apurado	2,82		
Deduções	Retenção Lei 9711/98: 2,82		
Saldo a Pagar	0,00		

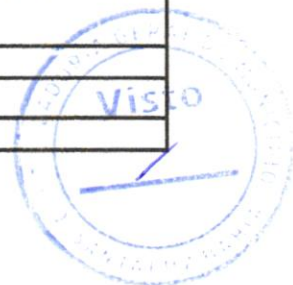

Débito Apurado e Crédito Vinculado

Código da Receita	1200-01	Descrição	CP TERCEIROS - SEBRAE
Período Apuração Débito	02/2024		
Débito Apurado	8,47		
Deduções	Retenção Lei 9711/98: 8,47		
Saldo a Pagar	0,00		

Débito Apurado e Crédito Vinculado

Código da Receita	1646-01	Descrição	CP PATRONAL - GILRAT AJUSTADO
Período Apuração Débito	02/2024		
Débito Apurado	42,36		
Deduções	Retenção Lei 9711/98: 42,36		
Saldo a Pagar	0,00		

Débito Apurado e Crédito Vinculado

Código da Receita	1138-01	Descrição	CP PATRONAL - EMPREGADOS/AVULSOS
Período Apuração Débito	02/2024		
Débito Apurado	282,40		
Deduções	Retenção Lei 9711/98: 282,40		
Saldo a Pagar	0,00		

Débito Apurado e Crédito Vinculado

Código da Receita	1082-01	Descrição	CP SEGURADOS - EMPREGADOS/AVULSO
Período Apuração Débito	02/2024		
Débito Apurado	708,98		
Deduções	Retenção Lei 9711/98: 708,98		
Saldo a Pagar	0,00		

Débito Apurado e Crédito Vinculado

Código da Receita	1099-01	Descrição	CP SEGURADOS - CONTRIBUINTES INDIVIDUAIS - 11%
Período Apuração Débito	02/2024		
Débito Apurado	232,98		
Deduções	Retenção Lei 9711/98: 232,98		
Saldo a Pagar	0,00		



MINISTÉRIO DA ECONOMIA
SECRETARIA ESPECIAL DA RECEITA FEDERAL DO BRASIL
RELATÓRIO RESUMO DE DÉBITOS - DCTFWeb

Nome do Contribuinte	ASCN CONSTRUTORA LTDA	CNPJ	33.957.361/0001-80
Período de Apuração	02/2024	Número do Recibo	0000050000216001751
Data/Hora da Transmissão	15/03/2024 19:15:30	Identificação da Apuração de Débitos	67155477 / Reinf CP 24908290947 / eSocial

Grupo: CONTRIBUIÇÃO PREVIDENCIÁRIA SEGURADOS

Código	Descrição	PA Débito	Valor Original	Créditos Vinculados	Saldo Devedor
1082-01	CP SEGURADOS - EMPREGADOS AVULSO	02/2024	708,98	708,98	0,00
1099-01	CP SEGURADOS - CONTRIBUINTES INDIVIDUAIS - 11%	02/2024	232,98	232,98	0,00

Grupo: CONTRIBUIÇÃO PREVIDENCIÁRIA PATRONAL

Código	Descrição	PA Débito	Valor Original	Créditos Vinculados	Saldo Devedor
1138-01	CP PATRONAL - EMPREGADOS AVULSOS	02/2024	282,40	282,40	0,00
1138-04	CP PATRONAL - CONTRIBUINTES INDIVIDUAIS	02/2024	423,60	423,60	0,00
1646-01	CP PATRONAL - GILRAT AJUSTADO	02/2024	42,36	42,36	0,00

Grupo: CONTRIBUIÇÃO PARA OUTRAS ENTIDADES E FUNDOS

Código	Descrição	PA Débito	Valor Original	Créditos Vinculados	Saldo Devedor
1200-01	CP TERCEIROS - SEBRAE	02/2024	8,47	8,47	0,00
1184-01	CP TERCEIROS - SESI	02/2024	21,18	21,18	0,00
1181-01	CP TERCEIROS - SENAI	02/2024	14,12	14,12	0,00
1176-01	CP TERCEIROS - INCRA	02/2024	2,82	2,82	0,00
1170-01	CP TERCEIROS - SALÁRIO EDUCAÇÃO	02/2024	35,30	35,30	0,00

Obra: 90.011.25370/73

Grupo: CONTRIBUIÇÃO PREVIDENCIÁRIA PATRONAL

Código	Descrição	PA Débito	Valor Original	Créditos Vinculados	Saldo Devedor
1138-01	CP PATRONAL - EMPREGADOS AVULSOS	02/2024	423,60	423,60	0,00
1646-01	CP PATRONAL - GILRAT AJUSTADO	02/2024	63,54	63,54	0,00

Obra: 90.011.25370/73

Grupo: CONTRIBUIÇÃO PARA OUTRAS ENTIDADES E FUNDOS

Código	Descrição	PA Débito	Valor Original	Créditos Vinculados	Saldo Devedor
1200-01	CP TERCEIROS - SEBRAE	02/2024	12,70	12,70	0,00
1184-01	CP TERCEIROS - SESI	02/2024	31,77	31,77	0,00
1181-01	CP TERCEIROS - SENAI	02/2024	21,18	21,18	0,00
1176-01	CP TERCEIROS - INCRA	02/2024	4,23	4,23	0,00
1170-01	CP TERCEIROS - SALÁRIO EDUCAÇÃO	02/2024	52,95	52,95	0,00

Obra: 90.015.74165/79

Grupo: CONTRIBUIÇÃO PREVIDENCIÁRIA PATRONAL

Código	Descrição	PA Débito	Valor Original	Créditos Vinculados	Saldo Devedor
1646-01	CP PATRONAL - GILRAT AJUSTADO	02/2024	42,36	42,36	0,00
1138-01	CP PATRONAL - EMPREGADOS AVULSOS	02/2024	282,40	282,40	0,00

Obra: 90.015.74165/79

Grupo: CONTRIBUIÇÃO PARA OUTRAS ENTIDADES E FUNDOS

Código	Descrição	PA Débito	Valor Original	Créditos Vinculados	Saldo Devedor
1200-01	CP TERCEIROS - SEBRAE	02/2024	8,47	8,47	0,00
1184-01	CP TERCEIROS - SESI	02/2024	21,18	21,18	0,00
1181-01	CP TERCEIROS - SENAI	02/2024	14,12	14,12	0,00

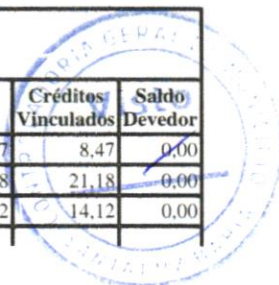

1176-01	CP TERCEIROS - INCRA	02/2024	2,82	2,82	0,00
1170-01	CP TERCEIROS - SALÁRIO EDUCAÇÃO	02/2024	35,30	35,30	0,00

Obra: 90.014.24417/77
Grupo: CONTRIBUIÇÃO PREVIDENCIÁRIA PATRONAL

Código	Descrição	PA Débito	Valor Original	Créditos Vinculados	Saldo Devedor
1138-01	CP PATRONAL - EMPREGADOS AVULSOS	02/2024	282,40	282,40	0,00
1646-01	CP PATRONAL - GILRAT AJUSTADO	02/2024	42,36	42,36	0,00

Obra: 90.014.24417/77
Grupo: CONTRIBUIÇÃO PARA OUTRAS ENTIDADES E FUNDOS

Código	Descrição	PA Débito	Valor Original	Créditos Vinculados	Saldo Devedor
1200-01	CP TERCEIROS - SEBRAE	02/2024	8,47	8,47	0,00
1184-01	CP TERCEIROS - SESI	02/2024	21,18	21,18	0,00
1181-01	CP TERCEIROS - SENAI	02/2024	14,12	14,12	0,00
1176-01	CP TERCEIROS - INCRA	02/2024	2,82	2,82	0,00
1170-01	CP TERCEIROS - SALÁRIO EDUCAÇÃO	02/2024	35,30	35,30	0,00

Obra: 90.015.73495/71
Grupo: CONTRIBUIÇÃO PREVIDENCIÁRIA PATRONAL

Código	Descrição	PA Débito	Valor Original	Créditos Vinculados	Saldo Devedor
1646-01	CP PATRONAL - GILRAT AJUSTADO	02/2024	21,18	21,18	0,00
1138-01	CP PATRONAL - EMPREGADOS AVULSOS	02/2024	141,20	141,20	0,00

Obra: 90.015.73495/71
Grupo: CONTRIBUIÇÃO PARA OUTRAS ENTIDADES E FUNDOS

Código	Descrição	PA Débito	Valor Original	Créditos Vinculados	Saldo Devedor
1200-01	CP TERCEIROS - SEBRAE	02/2024	4,23	4,23	0,00
1184-01	CP TERCEIROS - SESI	02/2024	10,59	10,59	0,00
1181-01	CP TERCEIROS - SENAI	02/2024	7,06	7,06	0,00
1176-01	CP TERCEIROS - INCRA	02/2024	1,41	1,41	0,00
1170-01	CP TERCEIROS - SALÁRIO EDUCAÇÃO	02/2024	17,65	17,65	0,00

Obra: 90.015.29338/78
Grupo: CONTRIBUIÇÃO PREVIDENCIÁRIA PATRONAL

Código	Descrição	PA Débito	Valor Original	Créditos Vinculados	Saldo Devedor
1138-01	CP PATRONAL - EMPREGADOS AVULSOS	02/2024	445,91	445,91	0,00
1646-01	CP PATRONAL - GILRAT AJUSTADO	02/2024	66,88	66,88	0,00

Obra: 90.015.29338/78
Grupo: CONTRIBUIÇÃO PARA OUTRAS ENTIDADES E FUNDOS

Código	Descrição	PA Débito	Valor Original	Créditos Vinculados	Saldo Devedor
1200-01	CP TERCEIROS - SEBRAE	02/2024	13,37	13,37	0,00
1184-01	CP TERCEIROS - SESI	02/2024	33,44	33,44	0,00
1181-01	CP TERCEIROS - SENAI	02/2024	22,29	22,29	0,00
1176-01	CP TERCEIROS - INCRA	02/2024	4,45	4,45	0,00
1170-01	CP TERCEIROS - SALÁRIO EDUCAÇÃO	02/2024	55,73	55,73	0,00



MINISTÉRIO DA ECONOMIA
SECRETARIA ESPECIAL DA RECEITA FEDERAL DO BRASIL
RELATÓRIO RESUMO DE CRÉDITOS - DCTFWeb

Nome do Contribuinte	ASCN CONSTRUTORA LTDA	CNPJ	33.957.361/0001-80
Período de Apuração	02/2024	Número do Recibo	0000050000216001751
Data/Hora da Transmissão	15/03/2024 19:15:30	Identificação da Apuração de Débitos	67155477 / Reinf CP 24908290947 / eSocial

Descrição	Valor Informado/Importado	Valor Vinculado a Débito	Saldo disponível
Retenção Lei 9711/98 ou adiantamento de retenção	19.043,27	4.040,87	15.002,40



RELATÓRIO FOTOGRÁFICO 3ª MEDIÇÃO - CONTRATAÇÃO DE EMPRESA DE ENGENHARIA PARA EXECUÇÃO DE OBRA NA REFORMA DE POSTOS DE SAÚDE DO MUNICÍPIO DE SANTALUZ/BAHIA - POSTO MIRANDA.

DATA	MUNICIPIO	EMPREENDIMENTO
29/02/2024	Santaluz	Reforma do Posto do Povoado do MIRANDA



FOTO 01 - EXECUÇÃO DE PASSEI (CALÇADA) OU PISO DE CONCRETO COM CONCRETO MOLDADO IN LOCO, FEITO EM OBRA, ACABAMENTO CONVENCIONAL, ESPESSURA 8CM, ARMADO AF 07/216



FOTO 02 - REVESTIMENTO CERÂMICO PARA PISO COM PLACAS TIPO ESMALTADA EXTRA DE DIMENSÕES 45X45 CM APLICADA EM AMBIENTES DE AREA MAIOR QUE 10M2 AF 06/2014

Antonio Soares Cordeiro Neto
Engenheiro Civil
CREA-051888554-2

Franklin de J. Sena
Engenheiro Civil
Crea 052008719-7

Visto

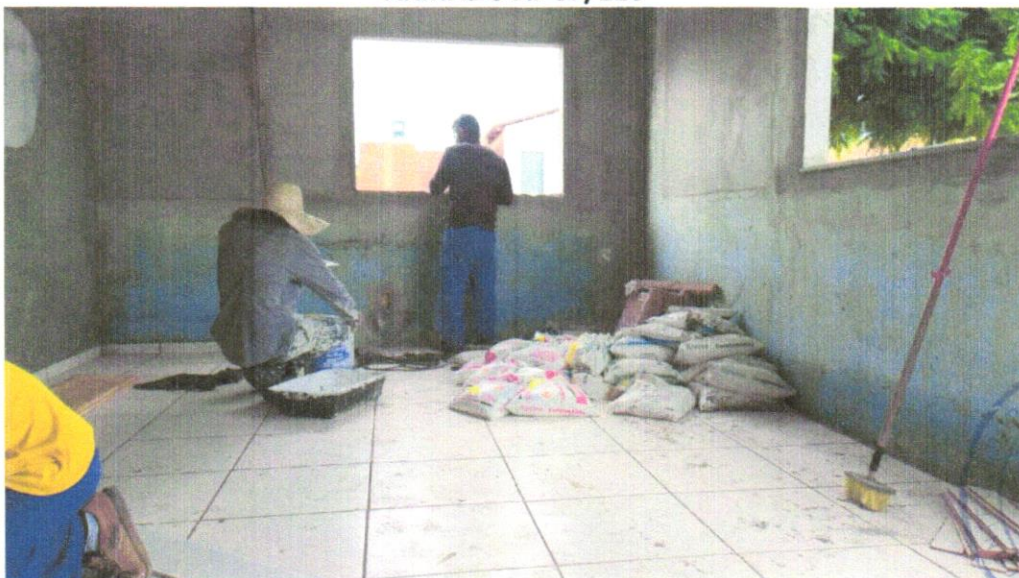
DATA	MUNICIPIO	EMPREENDIMENTO
29/02/2024	Santaluz	Reforma do Posto do Povoado do MIRANDA



**FOTO 03 - APLICAÇÃO E LOXAMENTO DE MASSA LATEX EM PAREDES, UMA DEMÃO.
AF 06/2014**





Antonio Soares Cordeiro Neto
Engenheiro Civil
CREA-051888554-2

Franklin de J. Sena
Engenheiro Civil
Crea 052006919-7

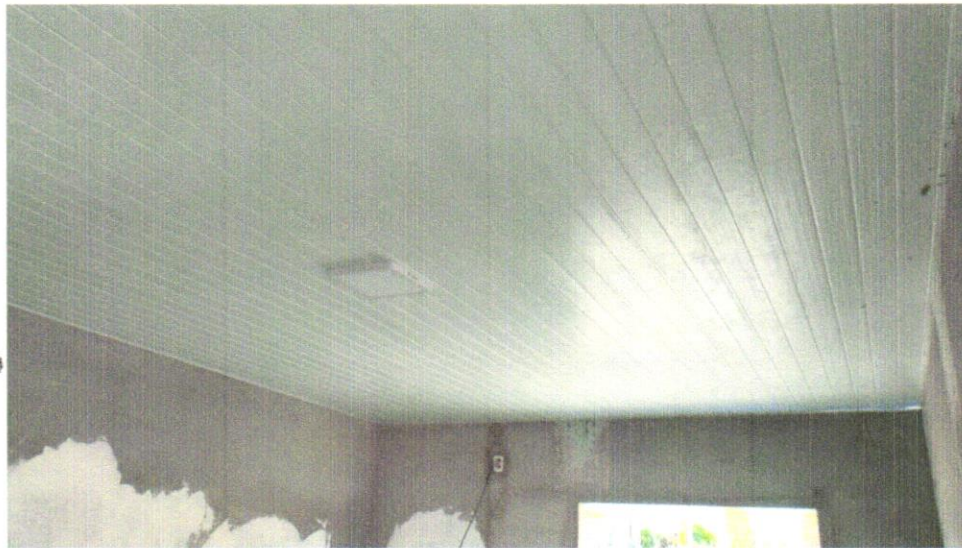

**FOTO 04 – QUADRO DE DISTRIBUIÇÃO DE EMBUTIR, EM RESINA TERMOPLÁSTICAS,
PARA ATÉ 16 DISJUNTORES, COM BARRAMENTO, PADRÃO DIM, EXCLUSIVE
DISJUNTORES**

DATA	MUNICIPIO	EMPREENDIMENTO
29/02/2024	Santaluz	Reforma do Posto do Povoado do MIRANDA



Franklin de J. Sena
Engenheiro Civil
Crea 052009919-7

FOTO 05 – LÂMPADA COMPACTA DE LED 10W, BASE E27 – FORNECIMENTO E INSTALAÇÃO. AF 15/2015

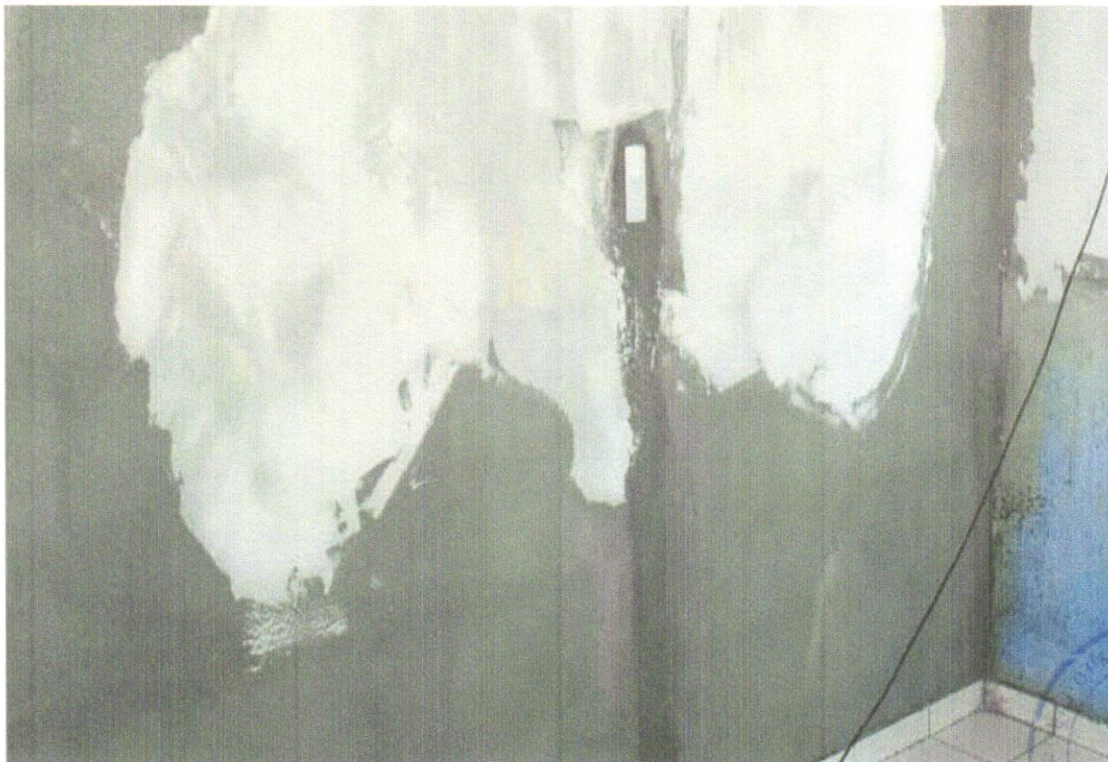

Antonio Soares Cordeiro Neto
Engenheiro Civil
CREA-051888554-2

FOTO 06 – TOMADA MÉDIA DE EMBUTIR (1 MÓDULO), 2P+T 10A , INCLUINDO SUPORTE E PLACA -FORNECIMENTO E INSTALAÇÃO



DATA	MUNICÍPIO	EMPREENDIMENTO
29/02/2024	Santaluz	Reforma do Posto do Povoado do MIRANDA

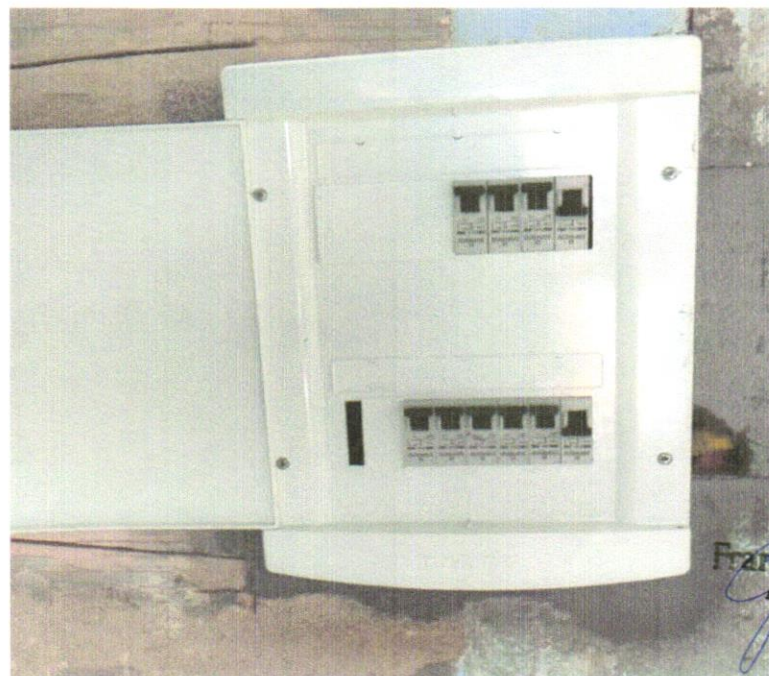

Franklin de J. Sena
Engenheiro Civil
Crea: 052006919-7

Foto 07- DISJUNTOR MONOPOLAR TIPO DIM, CORRENTE NOMINAL DE 10A , 16A E 40A – FORNECIMENTO E INSTALAÇÃO

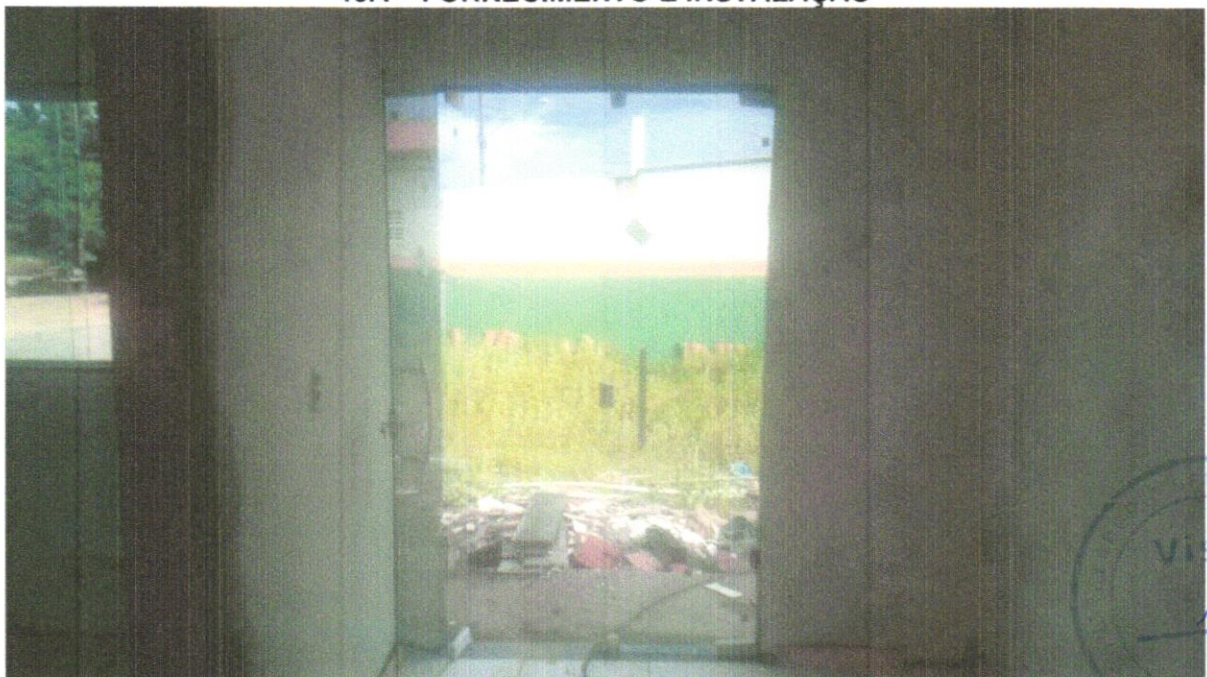

Antonio Soares Cordeiro Neto
Engenheiro Civil
CREA+ 051888554-2



Foto 09- Porta em vidro temperado 10mm, incolor, inclusive ferragens de fixação e instalação, exclusive puxador - Rev 0110/2021



Foto 10 - CHAPISCO APLICADO EM ALVENARIA (COM PRESENÇA DE VÃOS) E ESTRUTURAS DE CONCRETO DE FACHADA, COM EQUIPAMENTO DE PROJEÇÃO. ARGAMASSA TRAÇO 1:3 COM PREPARO EM BETONEIRA 400 L. AF_06/2014

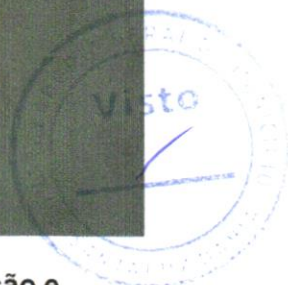

Foto 11 - Preparo de superfície com lixamento de paredes e tetos



Foto 12 - APLICAÇÃO E LIXAMENTO DE MASSA LÁTEX EM PAREDES, UMA DEMÃO.
AF_06/2014



Foto 13 - ALVENARIA DE VEDAÇÃO DE BLOCOS CERÂMICOS FURADOS NA HORIZONTAL DE 9X19X29 CM (ESPESSURA 9 CM) E ARGAMASSA DE ASSENTAMENTO COM PREPARO EM BETONEIRA. AF_12/2021



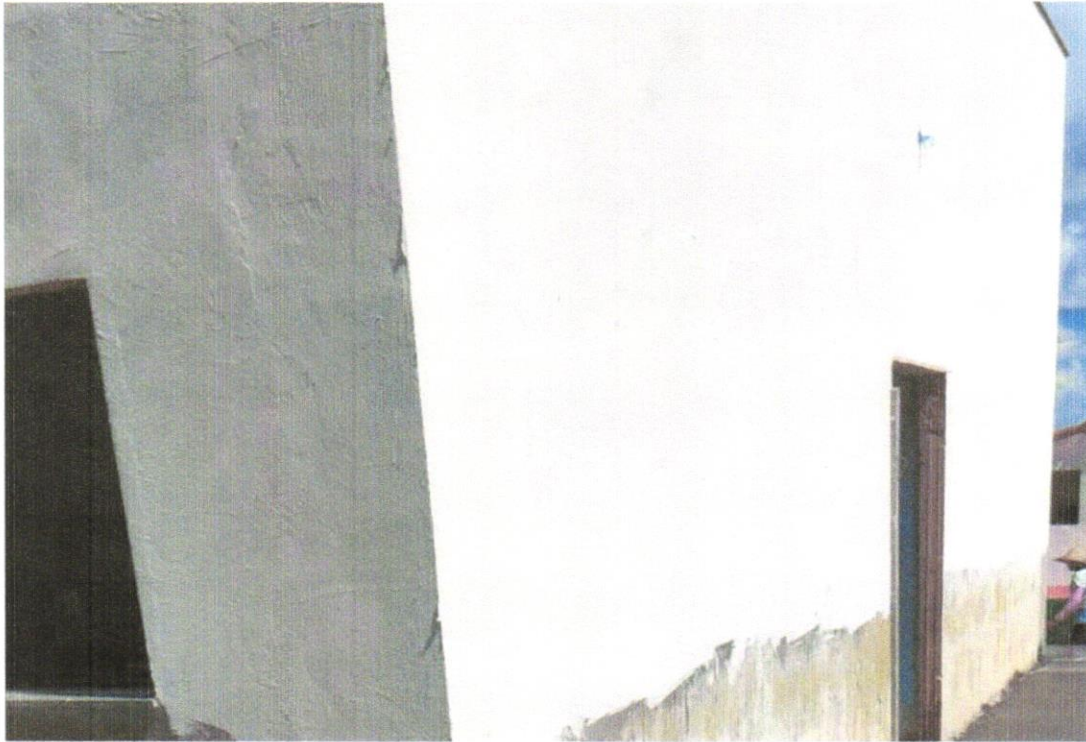

FOTO 14 - INTERRUPTOR SIMPLES (1 MÓDULO), 10A/250V, INCLUINDO SUPORTE E PLACA - FORNECIMENTO E INSTALAÇÃO. AF_12/2015



FOTO 15 - CALHA EM CHAPA DE AÇO GALVANIZADO NÚMERO 24, DESENVOLVIMENTO DE 33 CM, INCLUSO TRANSPORTE VERTICAL. AF_07/2019

RELATÓRIO DIÁRIO DE OBRA						Data							
CLIENTE: PREFEITURA MUNICIPAL DE SANTALUZ						S	X	T	Q	Q	S	S	D
OBJETO: CONTRATAÇÃO DE EMPRESA DE ENGENHARIA PARA EXECUÇÃO DE OBRA NA REFORMA DE POSTOS DE SAÚDE DO MUNICÍPIO DE SANTALUZ/BAHIA - POSTO MIRANDA						EFETIVO PESSOAL							
CONDIÇÕES CLIMÁTICAS		RDC: 005		RDO: 113		CATEGORIA							
SIMBOLOGIA		Manhã		Tarde		MÃO DE OBRA INDIRETA							
		1		1									
		1- Tempo Bom		2- Chuva al. cond. Trab.									
				3- Chuva sl. cond. Trab.									
SERVIÇOS EXECUTADOS/OCCORRÊNCIAS													
CHAPISCO APLICADO EM ALVENARIA (COM PRESENÇA DE VÃOS) E ESTRUTURAS DE CONCRETO DE FACHADA, COM EQUIPAMENTO DE PROJEÇÃO. ARGAMASSA TRAÇÃO 1:3 COM PREPARO EM BETONEIRA 400 L. AF. 06/2014						Gerente de Obra							
						Engenheiro							
						Tec. de Segurança							
						Aux. Adm.							
						Mestre de obra							
						Encarregado geral							
						HR DO DIA							
						MÃO DE OBRA DIRETA							
						Topógrafo							
						Auxiliar de topografia							
						Pedreiro							
						Ajudante Geral							
						Calçateiro							
						Carpinteiro							
						Operador de Motosserra							
						Motorista							
						Montador							
						Montador/Eletricista							
						Eletricista							
						Operador de Patrol							
						Operador de Escavadeira							
						Operador de Pá carregadeira							
						Motorista de caçamba							
						Pinçor							
						Serralheiro							
						HR DO DIA							
CONSIDERAÇÕES						RESUMO DO EFETIVO							
						EFETIVO DO DIA							
						JORNADA DE TRABALHO							
						HR DO DIA							
						HR ACUMULADO							
OBSERVAÇÕES						EFETIVO EQUIPAMENTOS							
						TIPO							
						QTDE							
						Veículo Leve							
						Caminhão Munck							
						Caminhão Toco							
						Escavadeira							
						Pá carregadeira							
						Caçamba							
						Patrol							
						PC 200							
						Placa Vibratória							
GERENTE DE OBRA:						FISCALIZAÇÃO:							
Data: 23/01/2024						Data: 23/01/2024							

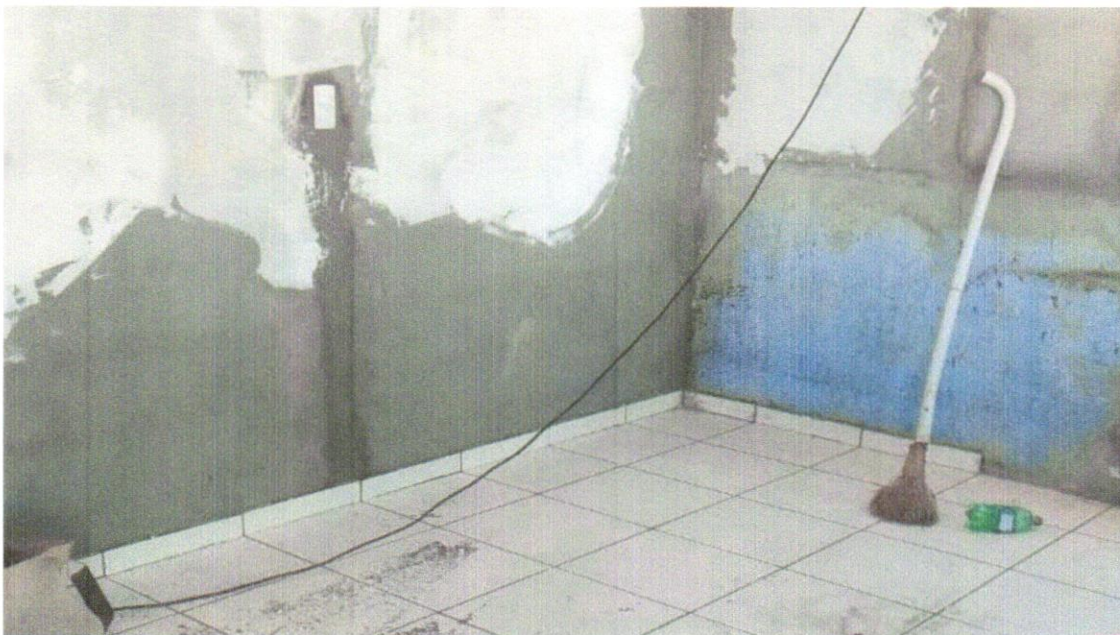
Franklin de J. Sena
 Engenheiro Civil
 Crea 052008919-7

Antonio Soares Cordeiro Neto
 Engenheiro Civil
 CREA-051888554-2

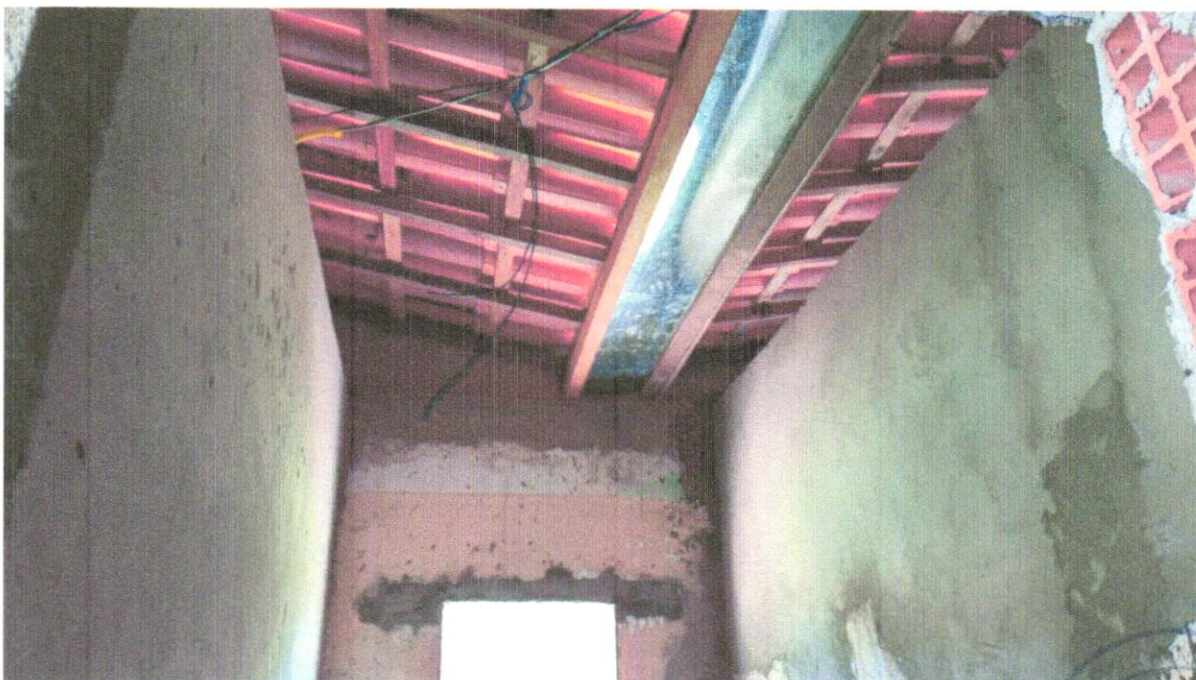

RELATORIO DIARIO DE OBRA				Data							
				S	T	X	O	Q	S	S	D
CLIENTE: PREFEITURA MUNICIPAL DE SANTALUZ OBJETO: CONTRATAÇÃO DE EMPRESA DE ENGENHARIA PARA EXECUÇÃO DE OBRA NA REFORMA DE POSTOS DE SAÚDE DO MUNICÍPIO DE SANTALUZ/BAHIA - POSTO MIRANDA. CONTRATO N° 269/2022 RDO: 005 RDO: 114				EFETIVO PESSOAL							
Condições Climáticas: Manhã () Tarde () Noite () SIMBOLOGIA: 1- Tempo Bom 2- Chuva c/ cond. Trab. 3- Chuva s/ cond. Trab.				CATEGORIA QTDE							
SERVIÇOS EXECUTADOS / OCORRÊNCIAS				MÃO DE OBRA INDIRETA							
CHAPISCO APLICADO EM ALVENARIA (COM PRESEÇA DE VÃOS) E ESTRUTURAS DE CONCRETO DE FACHADA, COM EQUIPAMENTO DE PROJEÇÃO. ARGAMASSA TRAÇO 1:3 COM PREPARO EM BETONEIRA 400 L. AF. 06/2014				Gerente de Obra							
				Engenheiro							
				Tec. de Segurança							
				Aux Adm							
				Mestre de obra							
				Encarregado geral							
				Hh DO DIA							
				MÃO DE OBRA DIRETA							
				Topógrafo							
				Auxiliar de topografia							
				Pedreiro							
				Ajudante Geral							
				Calçeteiro							
				Carpinteiro							
				Operador de Motosserra							
				Motorista							
				Montador							
				Montador/Eletricista							
				Eletricista							
				Operador de Patrol							
				Operador de Escavadeira							
				Operador de Pá carregadeira							
				Motorista de caçamba							
				Pintor							
				Serralheiro							
				Hh DO DIA							
CONSIDERAÇÕES				RESUMO DO EFETIVO							
				EFETIVO DO DIA							
				JORNADA DE TRABALHO							
				Hh DO DIA							
				Hh ACUMULADO							
OBSERVAÇÕES				EFETIVO EQUIPAMENTOS							
				TIPO QTDE							
				Veículo Leve							
				Caminhão Munck							
				Caminhão Toco							
				Escavadeira							
				Pá carregadeira							
				Caçamba							
				Patrol							
				PC 200							
				Placa Vibratória							
GERENTE DE OBRA:				FISCALIZAÇÃO:							
Data: 24/01/2024				Data: 24/01/2024							

 Franklin de J. Sena
 Engenheiro Civil
 Crea 053098919-7

 Antonio Soares Cordeiro Neto
 Engenheiro Civil
 CREA 051888554-2



RELATORIO DIARIO DE OBRA						Data								
						S	T	Q	O	S	S	D		
CLIENTE: PREFEITURA MUNICIPAL DE SANTALUZ OBJETO: CONTRATAÇÃO DE EMPRESA DE ENGENHARIA PARA EXECUÇÃO DE OBRA NA REFORMA DE POSTOS DE SAÚDE DO MUNICÍPIO DE SANTALUZ/BAHIA - POSTO MIRANDA. CONTRATO N° 289/2022 RDC: 005 RDO: 111						EFETIVO PESSOAL MAO DE OBRA INDIRETA								
Condições Climáticas: Manhã () Tarde () Noite () SIMBOLOGIA: 1- Tempo Bom 2- Chuva c/ cond. Trab. 3- Chuva s/ cond. Trab. SERVIÇOS EXECUTADOS / OCORRÊNCIAS						Gerente de Obra Engenheiro 1 Tec. de Segurança Aux Adm Mestre de obra Encarregado geral 1 Hh DO DIA								
MASSA ÚNICA, PARA RECEBIMENTO DE PINTURA OU CERÂMICA, ARGAMASSA INDUSTRIALIZADA, PREPARO MECÂNICO, APLICADO COM EQUIPAMENTO DE MISTURA E PROJEÇÃO DE 1,5 M3/H EM FACES INTERNAS DE PAREDES, ESPESSURA DE 5MM, SEM EXECUÇÃO DE TALISCAS. AF: 06/2014						MAO DE OBRA DIRETA Topógrafo Auxiliar de topografia 2 Pedreiro 2 Ajudante Geral 2 Calçeteiro Carpinteiro Operador de Motosserra Motorista Montador Montador/Eletricista Eletricista Operador de Patrol Operador de Escavadeira Operador de Pa carregadeira Motorista de caçamba Pneu Serralheiro Hh DO DIA								
CONSIDERAÇÕES						RESUMO DO EFETIVO								
						EFETIVO DO DIA JORNADA DE TRABALHO Hh DO DIA Hh ACUMULADO								
OBSERVAÇÕES						EFETIVO EQUIPAMENTOS								
						TIPO QTD Veículo Leve Caminhão Munck Caminhão Traco Escavadeira Pa carregadeira Caçamba Patrol PC 200 Placa Vibratória								
GERENTE DE OBRA:						FISCALIZAÇÃO:								
Data: 25/01/2024						Data: 25/01/2024								

Franklin de J. Sena
 Engenheiro Civil
 Crea 053008919-7

Antonio Soares Cordeiro Neto
 Engenheiro Civil
 CREA+ D5188554-2



RELATORIO DIÁRIO DE OBRA						Data						
						S	T	Q	C	S	S	D
CLIENTE: PREFEITURA MUNICIPAL DE SANTALUZ OBJETO: CONTRATAÇÃO DE EMPRESA DE ENGENHARIA PARA EXECUÇÃO DE OBRA NA REFORMA DE POSTOS DE SAÚDE DO MUNICÍPIO DE SANTALUZ/BAHIA - POSTO MIRANDA CONTRATO N° 269/2022 RDO: 005 RDO: 116						EFETIVO PESSOAL						
Condições Climáticas: Manhã () Tarde () Noite () 1- Tempo Bom 2- Chuva c/ cond. Trab. 3- Chuva s/ cond. Trab. SERVIÇOS EXECUTADOS / OCORRÊNCIAS						CATEGORIA QTOE MAO DE OBRA INDIRETA Engenheiro Gerente de Obra Tec. de Segurança Aux Adm Mestre de obra Encarregado geral						
Revestimento metálico em alumínio composto (Alucobond), esp.3mm, pintura Kaynar 500 composta por seis camadas. Inclui estrutura metálica auxiliar em perfil de viga "U" de 2" - fornecimento e montagem.						MAO DE OBRA DIRETA Topógrafo Auxiliar de topografia Pedreiro Ajudante Geral Canteiro Carpinteiro Operador de Motosserra Motorista Montador Montador/Eletricista Eletricista Operador de Patrol Operador de Escavadeira Operador de Pá carregadeira Motorista de caçamba Pintor Serralheiro						
CONSIDERAÇÕES						RESUMO DO EFETIVO						
						EFETIVO DO DIA JORNADA DE TRABALHO Hrs DO DIA Hrs ACUMULADO						
OBSERVAÇÕES						EFETIVO EQUIPAMENTOS						
						TIPO QTOE Veículo Leve Caminhão Munk Caminhão Toco Escavadeira Pá carregadeira Caçamba Patrol PC 200 Placa Vibratória						
GERENTE DE OBRA:						FISCALIZAÇÃO:						
Data: 26/01/2024						Data: 26/01/2024						

 Franklin de J. Sen.
 Engenheiro Civil
 Crea 052008919-7

 Antonio Soares Cordeiro Neto
 Engenheiro Civil
 CREA - 05188854-2



RELATORIO DIARIO DE OBRA						Data							
CLIENTE: PREFEITURA MUNICIPAL DE SANTALUZ						S	T	Q	Q	S	S	X	D
OBJETO: CONTRATAÇÃO DE EMPRESA DE ENGENHARIA PARA EXECUÇÃO DE OBRA NA REFORMA DE POSTOS DE SAÚDE DO MUNICÍPIO DE SANTALUZ/BAHIA - POSTO MIRANDA.						EFETIVO PESSOAL							
CONTRATO Nº 289/2022		RDC: 095		RDO: 117		CATEGORIA			QTDE				
Condições Climáticas						MÃO DE OBRA INOIRETA							
SIMBOLOGIA						MÃO DE OBRA DIRETA							
1- Tempo Bom 2- Chuva al cond. Trab 3- Chuva al cond. Trab						RESUMO DO EFETIVO							
SERVIÇOS EXECUTADOS / OCORRÊNCIAS						EFETIVO DO DIA							
SEM SERVIÇOS						JORNADA DE TRABALHO							
CONDIÇÕES						Hh DO DIA							
OBSERVAÇÕES						EFETIVO EQUIPAMENTOS							
GERENTE DE OBRA:						TIPO							
Data: 27/01/2024						QTDE							
FISCALIZAÇÃO:						Veículo Lave							
Data: 27/01/2024						Caminhão Munck							
						Caminhão Yoco							
						Escavadeira							
						Pá carregadeira							
						Cacamba							
						Patrol							
						PC 200							
						Placa Vibratória							

Franklin de J. Sena
 Engenheiro Civil
 Crea 052008919-7

Antonio Soares Cordeiro Neto
 Engenheiro Civil
 CREA + D5188554-2



RELATORIO DIARIO DE OBRA						Data							
CLIENTE: PREFEITURA MUNICIPAL DE SANTALUZ						S	T	Q	Q	S	S	X	D
OBJETO: CONTRATAÇÃO DE EMPRESA DE ENGENHARIA PARA EXECUÇÃO DE OBRA NA REFORMA DE POSTOS DE SAÚDE DO MUNICÍPIO DE SANTALUZ/BAHIA - POSTO MIRANDA.						EFETIVO PESSOAL							
CONDIÇÕES CLIMÁTICAS		RDC: 005		RDO: 118		CATEGORIA							
SIMBOLOGIA		1. Tempo Bom		2. Chuva e/ou cond. Trab.		MAO DE OBRA INDIRETA							
SEM SERVIÇOS		3. Chuva e/ou cond. Trab.		SERVIÇOS EXECUTADOS / OCORRÊNCIAS		MAO DE OBRA DIRETA							
Condições Climáticas: Manhã () Tarde () Noite () 1. Tempo Bom 2. Chuva e/ou cond. Trab. 3. Chuva e/ou cond. Trab.						Engenheiro Tec. de Segurança Aux. Adm. Mestre de obra Encarregado geral							
						Hh DO DIA							
CONSIDERAÇÕES						Topógrafo Auxiliar de topografia Pedreiro Ajudante Geral Calçoteiro Carpinteiro Operador de Motosserra Motorista Montador Montador/Eletricista Eletricista Operador de Párol Operador de Escavadeira Operador de Pá carregadeira Motorista de caçamba Párol Serralheiro							
						Hh DO DIA							
OBSERVAÇÕES						RESUMO DO EFETIVO							
						EFETIVO DO DIA JORNADA DE TRABALHO Hh DO DIA Hh ACUMULADO							
GERENTE DE OBRA:						EFETIVO EQUIPAMENTOS							
						TIPO OTDE Veículo Leve Caminhão Munck Caminhão Toco Escavadeira Pá carregadeira Caçamba Párol PC 250 Placa Vibratória							
FISCALIZAÇÃO:						Data: 28/01/2024							

Franklin de J. Sena
 Engenheiro Civil
 Crea 653.000.919-7

Antonio Soares Cordeiro Neto
 Engenheiro Civil
 CREA - DS188854-2



RELATÓRIO DIÁRIO DE OBRA						Data									
						X									
						S	T	Q	Q	S	S	D			
CLIENTE: PREFEITURA MUNICIPAL DE SANTALUZ OBJETO: CONTRATAÇÃO DE EMPRESA DE ENGENHARIA PARA EXECUÇÃO DE OBRA NA REFORMA DE POSTOS DE SAÚDE DO MUNICÍPIO DE SANTALUZ/BAHA - POSTO MIRANDA. CONTRATO Nº 269/2022 RDC: 005 RDC: 119						EFETIVO PESSOAL									
Condições Climáticas: Manhã 1 Tarde 1 Noite 1 SIMBOLOGIA: 1- Tempo Bom 2- Chuva al/cond. Trab. 3- Chuva al/cond. Trab.						CATEGORIA					QTDE				
SERVIÇOS EXECUTADOS / OCORRÊNCIAS Revestimento metálico em alumínio composto (Alucobond), esp=0,3mm, pintura Kaynar 500 composta por seis camadas. Inclusive estrutura metálica auxiliar em perfil de viga "U" de 2" - fornecimento e montagem						Gerente de Obra Engenheiro 1					MAO DE OBRA INDIRETA Tec. de Segurança Aux Adm Mestre de obra Encarregado geral 1				
						Hh DO DIA									
						MAO DE OBRA DIRETA									
						Topógrafo Auxiliar de topografia Pedreiro 2 Ajustante Geral 2 Calceiro Carpinteiro Operador de Motosserra Motorista Montador Montador/Eletricista Eletricista Operador de Patrol Operador de Escavadeira Operador de PA carregadeira Motorista de cacamba Pisor Serralheiro									
						Hh DO DIA									
CONDICIONAÇÕES						RESUMO DO EFETIVO									
						EFETIVO DO DIA JORNADA DE TRABALHO Hh DO DIA Hh ACUMULADO									
OBSERVAÇÕES						EFETIVO EQUIPAMENTOS									
						TIPO Veículo Lave Caminhão Munck Caminhão Toco Escavadeira PA carregadeira Cacamba Patrol PC 200 Placa Vibratória					QTDE				
GERENTE DE OBRA: Data: 29/01/2024						FISCALIZAÇÃO: Data: 29/01/2024									

Franklin de J. Sena
 Engenheiro Civil
 CREA 05/008010-7



Antonio Soares Cordeiro Neto
 Engenheiro Civil
 CREA+ 05188854-2



RELATORIO DIARIO DE OBRA						Data						
CLIENTE: PREFEITURA MUNICIPAL DE SANTALUZ						EFETIVO PESSOAL						
OBJETO: CONTRATAÇÃO DE EMPRESA DE ENGENHARIA PARA EXECUÇÃO DE OBRA NA REFORMA DE POSTOS DE SAÚDE DO MUNICÍPIO DE SANTALUZ/BAHIA - POSTO MIRANDA						CATEGORIA						
CONTRATO Nº 269/2022						MAO DE OBRA INDIRETA						
RDC: 095						RDO: 120						
Condições Climáticas						Gerente de Obra						
SIMBOLOGIA						Engenheiro						
1- Tempo Bom 2- Chuva al cond. Trab. 3- Chuva al cond. Trab. Noite						Tec. de Segurança						
SERVIÇOS EXECUTADOS / OCORRÊNCIAS						Aux Adm						
Revestimento metálico em alumínio composto (Alucobond), esp. 3mm, pintura Kaynar 500 composta por seis camadas. Inclusive estrutura metálica auxiliar em perfil de viga "U" de 2" - fornecimento e montagem						Mestre de obra						
						Escarregado geral						
						Hh DO DIA						
						MAO DE OBRA DIRETA						
						Topógrafo						
						Auxiliar de topografia						
						Pedreiro						
						Ajudante Geral						
						Calceteiro						
						Carpinteiro						
						Operador de Motosserra						
						Motorista						
						Montador						
						Montador/Eletricista						
						Eletricista						
						Operador de Patrol						
						Operador de Escavadeira						
						Operador de Pa carregadeira						
						Motorista de caçamba						
						Pintor						
						Serralheiro						
						Hh DO DIA						
CONSIDERAÇÕES						RESUMO DO EFETIVO						
						EFETIVO DO DIA						
						JORNADA DE TRABALHO						
						Hh DO DIA						
						Hh ACUMULADO						
OBSERVAÇÕES						EFETIVO EQUIPAMENTOS						
						TIPO						
						QTD						
						Veículo Leve						
						Caminhão Munc						
						Caminhão Toco						
						Escavadeira						
						Pa carregadeira						
						Caçamba						
						Patrol						
						PC 200						
						Placa Vibratória						
GERENTE DE OBRA:						FISCALIZAÇÃO:						
Data: 30/01/2024						Data: 30/01/2024						

 Franklin de J. Sena
 Engenheiro Civil
 CREA Nº 181019-7

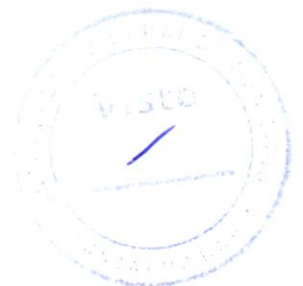
 Antonio Soares Cordeiro Neto
 Engenheiro Civil
 CREA Nº 05188854-2



RELATÓRIO DIÁRIO DE OBRA						Data						
CLIENTE: PREFEITURA MUNICIPAL DE SANTALUZ						S	T	Q	C	S	S	D
OBJETO: CONTRATAÇÃO DE EMPRESA DE ENGENHARIA PARA EXECUÇÃO DE OBRA NA REFORMA DE POSTOS DE SAÚDE DO MUNICÍPIO DE SANTALUZ/BAHIA - POSTO MIRANDA.						EFETIVO PESSOAL						
CONTRATO Nº 289/2022		RDC: 005		RDC: 121		CATEGORIA			QTDE			
SÍMBOLOGIA		1- Tempo Bom		2- Chuva et cond. Trab.		3- Chuva et cond. Trab.		MAO DE OBRA INDIRETA				
Condições Climáticas		Manhã		Tarde		Noite		Gerente de Obra				
SÍMBOLOGIA		1- Tempo Bom		2- Chuva et cond. Trab.		3- Chuva et cond. Trab.		Engenheiro				
SÍMBOLOGIA		1- Tempo Bom		2- Chuva et cond. Trab.		3- Chuva et cond. Trab.		Tec. de Segurança				
SÍMBOLOGIA		1- Tempo Bom		2- Chuva et cond. Trab.		3- Chuva et cond. Trab.		Aux Adm				
SÍMBOLOGIA		1- Tempo Bom		2- Chuva et cond. Trab.		3- Chuva et cond. Trab.		Mestre de obra				
SÍMBOLOGIA		1- Tempo Bom		2- Chuva et cond. Trab.		3- Chuva et cond. Trab.		Encarregado geral				
SÍMBOLOGIA		1- Tempo Bom		2- Chuva et cond. Trab.		3- Chuva et cond. Trab.		Hh DO DIA				
SÍMBOLOGIA		1- Tempo Bom		2- Chuva et cond. Trab.		3- Chuva et cond. Trab.		MAO DE OBRA DIRETA				
SÍMBOLOGIA		1- Tempo Bom		2- Chuva et cond. Trab.		3- Chuva et cond. Trab.		Topografo				
SÍMBOLOGIA		1- Tempo Bom		2- Chuva et cond. Trab.		3- Chuva et cond. Trab.		Auxiliar de topografia				
SÍMBOLOGIA		1- Tempo Bom		2- Chuva et cond. Trab.		3- Chuva et cond. Trab.		Pedreiro				
SÍMBOLOGIA		1- Tempo Bom		2- Chuva et cond. Trab.		3- Chuva et cond. Trab.		Ajudante Geral				
SÍMBOLOGIA		1- Tempo Bom		2- Chuva et cond. Trab.		3- Chuva et cond. Trab.		Calceiro				
SÍMBOLOGIA		1- Tempo Bom		2- Chuva et cond. Trab.		3- Chuva et cond. Trab.		Carpinteiro				
SÍMBOLOGIA		1- Tempo Bom		2- Chuva et cond. Trab.		3- Chuva et cond. Trab.		Operador de Motosserra				
SÍMBOLOGIA		1- Tempo Bom		2- Chuva et cond. Trab.		3- Chuva et cond. Trab.		Motorista				
SÍMBOLOGIA		1- Tempo Bom		2- Chuva et cond. Trab.		3- Chuva et cond. Trab.		Montador				
SÍMBOLOGIA		1- Tempo Bom		2- Chuva et cond. Trab.		3- Chuva et cond. Trab.		Montador/Eletricista				
SÍMBOLOGIA		1- Tempo Bom		2- Chuva et cond. Trab.		3- Chuva et cond. Trab.		Eletricista				
SÍMBOLOGIA		1- Tempo Bom		2- Chuva et cond. Trab.		3- Chuva et cond. Trab.		Operador de Furo				
SÍMBOLOGIA		1- Tempo Bom		2- Chuva et cond. Trab.		3- Chuva et cond. Trab.		Operador de Escavadeira				
SÍMBOLOGIA		1- Tempo Bom		2- Chuva et cond. Trab.		3- Chuva et cond. Trab.		Operador de Pa carregadeira				
SÍMBOLOGIA		1- Tempo Bom		2- Chuva et cond. Trab.		3- Chuva et cond. Trab.		Motorista de caçamba				
SÍMBOLOGIA		1- Tempo Bom		2- Chuva et cond. Trab.		3- Chuva et cond. Trab.		Pneiro				
SÍMBOLOGIA		1- Tempo Bom		2- Chuva et cond. Trab.		3- Chuva et cond. Trab.		Serralheiro				
SÍMBOLOGIA		1- Tempo Bom		2- Chuva et cond. Trab.		3- Chuva et cond. Trab.		Hh DO DIA				
SÍMBOLOGIA		1- Tempo Bom		2- Chuva et cond. Trab.		3- Chuva et cond. Trab.		RESUMO DO EFETIVO				
SÍMBOLOGIA		1- Tempo Bom		2- Chuva et cond. Trab.		3- Chuva et cond. Trab.		EFETIVO DO DIA				
SÍMBOLOGIA		1- Tempo Bom		2- Chuva et cond. Trab.		3- Chuva et cond. Trab.		JORNADA DE TRABALHO				
SÍMBOLOGIA		1- Tempo Bom		2- Chuva et cond. Trab.		3- Chuva et cond. Trab.		Hh DO DIA				
SÍMBOLOGIA		1- Tempo Bom		2- Chuva et cond. Trab.		3- Chuva et cond. Trab.		Hh ACUMULADO				
SÍMBOLOGIA		1- Tempo Bom		2- Chuva et cond. Trab.		3- Chuva et cond. Trab.		EFETIVO EQUIPAMENTOS				
SÍMBOLOGIA		1- Tempo Bom		2- Chuva et cond. Trab.		3- Chuva et cond. Trab.		TIPO				
SÍMBOLOGIA		1- Tempo Bom		2- Chuva et cond. Trab.		3- Chuva et cond. Trab.		Veiculo Leve				
SÍMBOLOGIA		1- Tempo Bom		2- Chuva et cond. Trab.		3- Chuva et cond. Trab.		Caminhão Munch				
SÍMBOLOGIA		1- Tempo Bom		2- Chuva et cond. Trab.		3- Chuva et cond. Trab.		Caminhão Toco				
SÍMBOLOGIA		1- Tempo Bom		2- Chuva et cond. Trab.		3- Chuva et cond. Trab.		Escavadeira				
SÍMBOLOGIA		1- Tempo Bom		2- Chuva et cond. Trab.		3- Chuva et cond. Trab.		Pa carregadeira				
SÍMBOLOGIA		1- Tempo Bom		2- Chuva et cond. Trab.		3- Chuva et cond. Trab.		Caçamba				
SÍMBOLOGIA		1- Tempo Bom		2- Chuva et cond. Trab.		3- Chuva et cond. Trab.		Furo				
SÍMBOLOGIA		1- Tempo Bom		2- Chuva et cond. Trab.		3- Chuva et cond. Trab.		PC 200				
SÍMBOLOGIA		1- Tempo Bom		2- Chuva et cond. Trab.		3- Chuva et cond. Trab.		Placa Vibratória				
SÍMBOLOGIA		1- Tempo Bom		2- Chuva et cond. Trab.		3- Chuva et cond. Trab.		GERENTE DE OBRA				
SÍMBOLOGIA		1- Tempo Bom		2- Chuva et cond. Trab.		3- Chuva et cond. Trab.		FISCALIZAÇÃO				
SÍMBOLOGIA		1- Tempo Bom		2- Chuva et cond. Trab.		3- Chuva et cond. Trab.		Data: 31/01/2024				
SÍMBOLOGIA		1- Tempo Bom		2- Chuva et cond. Trab.		3- Chuva et cond. Trab.		Data: 31/01/2024				

Franklin de J. Sena
 Engenheiro Civil
 CREA-BR/0011-7

Antonio Soares Cordeiro Neto
 Engenheiro Civil
 CREA-BR/05188854-2

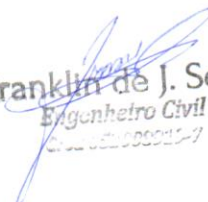

RELATORIO DIÁRIO DE OBRA				Data						
				S	T	Q	Q	S	S	D
CLIENTE: PREFEITURA MUNICIPAL DE SANTALUZ OBJETO: CONTRATAÇÃO DE EMPRESA DE ENGENHARIA PARA EXECUÇÃO DE OBRA NA REFORMA DE POSTOS DE SAÚDE DO MUNICÍPIO DE SANTALUZ/BAHA - POSTO MIRANDA.				EPETIVO PESSOAL						
CONTRATO Nº 268/2022 RDO: 005 RDO: 122				CATEGORIA QTD						
Condições Climáticas: Manhã () Tarde () Noite () SIMBOLOGIA: 1- Tempo Bom 2- Chuva al cond. Trab. 3- Chuva al cond. Trab.				MAO DE OBRA INDIRECTA						
SERVIÇOS EXECUTADOS / OCORRÊNCIAS Preparo de superfície com lixamento de paredes e tetos				Gerente de Obra Engenheiro 1 Tec. de Segurança Aux. Adm. Mestre de obra Encarregado geral 1						
				Hr DO DIA						
				MAO DE OBRA DIRETA						
				Topógrafo Auxiliar de topografia Pedreiro 2 Ajudante Geral 2 Calçateiro Carpinteiro Operador de Motosserra Motorista Montador Montador/Eletricista Eletricista Operador de Patrol Operador de Escavadeira Operador de Pa carregadeira Motorista de caçamba Pintor Serralheiro						
				Hr DO DIA						
CONSIDERAÇÕES				RESUMO DO EPETIVO						
				EPETIVO DO DIA JORNADA DE TRABALHO Hr DO DIA Hr ACUMULADO						
OBSERVAÇÕES				EPETIVO EQUIPAMENTOS						
				TIPO QTD Veículo Leve Caminhão Munck Caminhão Toco Escavadeira Pa carregadeira Caçamba Patrol PC 200 Placa Vibratória						
GERENTE DE OBRA				FISCALIZAÇÃO						
Data: 01/02/2024				Data: 01/02/2024						

Franklin de J. Sena
 Engenheiro Civil
 CREA 061.000.015-7

Antonio Soares Cordeiro Neto
 Engenheiro Civil
 CREA 051888554-2



RELATÓRIO DIÁRIO DE OBRA						Data							
						S	T	Q	Q	X	S	S	D
CLIENTE: PREFEITURA MUNICIPAL DE SANTALUZ OBJETO: CONTRATAÇÃO DE EMPRESA DE ENGENHARIA PARA EXECUÇÃO DE OBRA NA REFORMA DE POSTOS DE SAÚDE DO MUNICÍPIO DE SANTALUZ/BAHA - POSTO MIRANDA.						EFETIVO PESSOAL							
CONTRATO N° 269/2022 RDC: 005 RDO: 123						CATEGORIA QTDE							
Condições climáticas: Manhã () Tarde () Noite () SIMBOLÓGIA: 1- Tempo Bom 2- Chuva d/cond. Trab. 3- Chuva s/cond. Trab.						MÃO DE OBRA INDIRETA							
Serviços executados / Ocorrências Preparo de superfície com fixamento de paredes e tetos						Gerente de Obra Engenheiro 1 Tec. de Segurança Aux Adm Mestre de obra Encarregado geral 1							
						Hh DO DIA							
						MÃO DE OBRA DIRETA							
						Topógrafo Auxiliar de topografia Pedreiro 2 Ajudante Geral 2 Calceiro Carpinteiro Operador de Motosserra Motorista Montador Montador/Eletricista Eletricista Operador de Patrol Operador de Escavadeira Operador de Pá carregadeira Motorista de caçamba Pintor Serralheiro							
						Hh DO DIA							
						RESUMO DO EFETIVO							
						EFETIVO DO DIA JORNADA DE TRABALHO Hh DO DIA Hh ACUMULADO							
						EFETIVO EQUIPAMENTOS							
						TIPO QTDE Veículo Leve Caminhão Munck Caminhão Toco Escavadeira Pá carregadeira Caçamba Patrol PC 200 Placa Vibratória							
						GERENTE DE OBRA:						FISCALIZAÇÃO:	
Data: 02/02/2024						Data: 02/02/2024							



Franklin de J. Sena
 Engenheiro Civil
 CREA 000000000-7



Antonio Soares Cordeiro Neto
 Engenheiro Civil
 CREA 051888554-2



Data		RELACIONO DIARIO DE OBRA											
		S	Y	Q	Q	S	S	X	S	S	D		
CONDICIONES DE EJECUCION DE SERVICIOS SMBECCO04	CLIENTE: PREFERENCIA MUNICIPAL DE BUSQUEROS	RELACIONO DIARIO DE OBRA OBJETO: CONTRATACION DE EMPRESA DE INGENIERARIA PARA EJECUCION DE OBRA NA REFORMA DE PUESTOS DE SAUDE DO MUNICIPIO DE SANTALUZ/BANHA - POSTO MIRANDA. CONTRATO N.º 288/2021 Municipio: _____ RDC: 008 Fecha: _____ RIO: _____ Valor: _____ 1- Tiempo: _____ 2- Materiales: _____ 3- Chasis y cond. Trab. _____ SERVICIOS SELECIONADOS Y OPORTUNIDADES										EJETIVO PESSOAL	
	SEM SERVICIOS											OTICE	
CATEGORIA		MÃO DE OBRA INDIRETA											
Gerente de Obra													
Téc. de Segurança													
Aux. Adm.													
Mestre de obra													
Encarregado geral													
Hr DO DIA													
MÃO DE OBRA DIRETA													
Tecnólogo													
Auxiliar de topografia													
Pedreiro													
Ajudante Geral													
Carretero													
Carpinteiro													
Operador de Motocerra													
Motorista													
Monsador/Eletricista													
Eletrocista													
Operador de Páteo													
Operador de Escavadeira													
Operador de Caminhão													
Motorista de caminhão													
Primeiro													
Serralheiro													
Hr DO DIA													
EJETIVO DO DIA													
JORNADA DE TRABALHO													
Hr DO DIA													
Hr ACUMULADOS													
EJETIVO EQUIPAMENTOS													
TIPO													
Veículo Leve													
Caminhão Truck													
Caminhão Toco													
Escavadeira													
Pulverizadeira													
Máquina													
Páteo													
PC 300													
Pilha Vibradora													
GERENTE DE OBRA.		FISCALIZAÇÃO											
Data: 03/02/2024		Data: 03/02/2024											

 Francisco de J. Sena
 Engenheiro Civil
 CREA 105100003-7

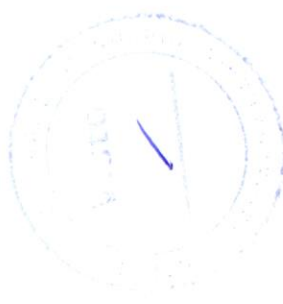

 Antonio Soares Cordeiro Neto
 Engenheiro Civil
 CREA 105188854-2



RELATORIO DIARIO DE OBRA										Data						
CLIENTE: PREFEITURA MUNICIPAL DE SANTALUZ										S	T	Q	Q	S	S	X
OBJETO: CONTRATAÇÃO DE EMPRESA DE ENGENHARIA PARA EXECUÇÃO DE OBRA NA REFORMA DE POSTOS DE SAUDE DO MUNICIPIO DE SANTALUZ/BAHA - POSTO MIRANDA																
CONTRATO N° 269/2022										RDC: 905			RDO: 125			
Condições Climáticas: Manhã 1 Tarde 1 Noite										CATEGORIA			QTDE			
SIMBOLOGIA: 1- Tempo Bom 2- Chuva c/ cond. Trab 3- Chuva s/ cond. Trab										MAO DE OBRA INDIRETA						
SEM SERVIÇOS										Gerente de Obra						
										Engenheiro						
										Tec. de Segurança						
										Aux Adm						
										Mestre de obra						
										Encarregado geral						
										Hh DO DIA						
										MAO DE OBRA DIRETA						
										Topografico						
										Auxiliar de topografia						
										Pedreiro						
										Ajudante Geral						
										Carpinteiro						
										Operador de Motosserra						
										Motorista						
										Montador/Eletricista						
										Eletricista						
										Operador de Patrol						
										Operador de Escavadeira						
										Operador de Pa carregadeira						
										Motorista de cacamba						
										Pintor						
										Serralheiro						
										Hh DO DIA						
CONDIÇÕES										RESUMO DO EFETIVO						
										EFETIVO DO DIA						
										JORNADA DE TRABALHO						
										Hh DO DIA						
										Hh ACUMULADO						
OBSERVAÇÕES										EFETIVO EQUIPAMENTOS						
										TIPO			QTDE			
										Veiculo Leve						
										Caminhão Munck						
										Caminhão Yoco						
										Escavadeira						
										Pa carregadeira						
										Cacamba						
										Patrol						
										PC 200						
										Placa Vibratória						
GERENTE DE OBRA:					FISCALIZAÇÃO:											
Data: 04/02/2024					Data: 04/02/2024											

Franklin de J. Sena
 Engenheiro Civil
 Crea 052006919-7

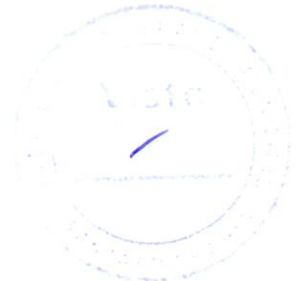

Antonio Soares Cordeiro Neto
 Engenheiro Civil
 CREA - 05188854-2



RELATORIO DIARIO DE OBRA							Data													
							X													
							S	T	Q	Q	S	S	S	S	S	D				
CLIENTE: PREFEITURA MUNICIPAL DE SANTALUZ														EFETIVO PESSOAL						
OBJETO: CONTRATAÇÃO DE EMPRESA DE ENGENHARIA PARA EXECUÇÃO DE OBRA NA REFORMA DE POSTOS DE SAÚDE DO MUNICÍPIO DE SANTALUZ/BAHIA - POSTO MIRANDA																				
CONTRATO Nº 269/2022							RDC: 005							RDC: 126						
Condições climáticas: Manhã 1 Tarde 1 Noite 1														CATEGORIA						
SIMBOLOGIA: 1 - Tempo Bom 2 - Chuva cf cond. Trab. 3 - Chuva sf cond. Trab.														MAO DE OBRA INDIRETA						
SERVIÇOS EXECUTADOS / OCORRÊNCIAS														Gerente de Obra						
APLICAÇÃO E LIXAMENTO DE MASSA LATEX EM PAREDES, UMA DEMÃO. AF. 06/2014														Engenheiro						
														Téc. de Segurança						
														Aux Adm						
														Mestre de obra						
														Encarregado geral						
														Hh DO DIA						
														MAO DE OBRA DIRETA						
														Topógrafo						
														Auxiliar de topografia						
														Pedreiro						
														Ajudante Geral						
														Calefeiro						
														Carpinteiro						
														Operador de Motosserra						
														Motorista						
														Montador						
														Montador/Eletricista						
														Eletricista						
														Operador de Paírol						
														Operador de Escavadeira						
														Operador de Pá carregadeira						
														Motorista de caçamba						
														Pintor						
														Serralheiro						
														Hh DO DIA						
														RESUMO DO EFETIVO						
CONSIDERAÇÕES														EFETIVO DO DIA						
														JORNADA DE TRABALHO						
														Hh DO DIA						
														Hh ACUMULADO						
OBSERVAÇÕES																				
														EFETIVO EQUIPAMENTOS						
														TIPO						
														QTD						
														Veículo Leve						
														Caminhão Munck						
														Caminhão Toco						
														Escavadeira						
														Pá carregadeira						
														Caçamba						
														Paírol						
														PC 200						
														Placa Vibratória						
GERENTE DE OBRA:							FISCALIZAÇÃO:													
Data: 05/02/2024							Data: 05/02/2024													

Franklin de J. Sena
Engenheiro Civil
CREA 051006919-7

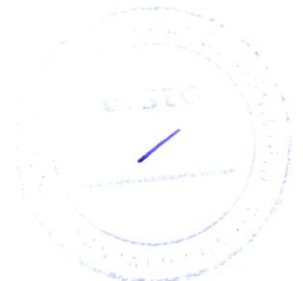
Antonio Soares Cordeiro Neto
Engenheiro Civil
CREA 05188854-2



RELATÓRIO DIÁRIO DE OBRA				Data						
				S	T	Q	Q	S	S	D
CLIENTE: PREFEITURA MUNICIPAL DE SANTALUZ				EFETIVO PESSOAL						
OBJETO: CONTRATAÇÃO DE EMPRESA DE ENGENHARIA PARA EXECUÇÃO DE OBRA NA REFORMA DE POSTOS DE SAÚDE DO MUNICÍPIO DE SANTALUZ/BAHIA - POSTO MIRANDA.				CATEGORIA						
CONTRATO Nº 269/2022 RDC: 005 RDO: 127				QTDE						
Condições Climáticas Manhã / Tarde / Noite				MAO DE OBRA INDIRETA						
SIMBOLOGIA 1 - Tempo Bom 2 - Chuva c/ cond. Trab. 3 - Chuva s/ cond. Trab.				Gerente de Obra						
SERVIÇOS EXECUTADOS / OCORRÊNCIAS				Engenheiro 1						
APLICAÇÃO E LIXAMENTO DE MASSA LÁTEX EM PAREDES, UMA DEMÃO. AF. 06/2014				Téc. de Segurança						
				Aux. Adm.						
				Mestre de obra						
				Encarregado geral 1						
				Hh DO DIA						
				MAO DE OBRA DIRETA						
				Topógrafo						
				Auxiliar de topografia						
				Pedreiro 2						
				Ajudante Geral 2						
				Carpinteiro						
				Operador de Motosserra						
				Motorista						
				Montador						
				Montador/Eletricista						
				Eletricista						
				Operador de Patrol						
				Operador de Escavadeira						
				Operador de Pa carregadeira						
				Motorista de caçamba						
				Pintor						
				Serralheiro						
				Hh DO DIA						
CONSIDERAÇÕES				RESUMO DO EFETIVO						
				EFETIVO DO DIA						
				JORNADA DE TRABALHO						
				Hh DO DIA						
				Hh ACUMULADO						
OBSERVAÇÕES				EFETIVO EQUIPAMENTOS						
				TIPO						
				QTDE						
				Veículo Leve						
				Caminhão Munck						
				Caminhão Toco						
				Escavadeira						
				Pa carregadeira						
				Caçamba						
				Patrol						
				PC 200						
				Placa Vibratória						
GERENTE DE OBRA:				FISCALIZAÇÃO:						
Data: 06/02/2024				Data: 06/02/2024						

Franklin de J. Sena
 Engenheiro Civil

Antonio Soares Cordeiro Neto
 Engenheiro Civil
 CREA - 051888554-2



RELATORIO DIARIO DE OBRA										Data							
CLIENTE: PREFEITURA MUNICIPAL DE SANTALUZ										S	T	X	Q	Q	S	S	D
OBJETO: CONTRATAÇÃO DE EMPRESA DE ENGENHARIA PARA EXECUÇÃO DE OBRA NA REFORMA DE POSTOS DE SAÚDE DO MUNICÍPIO DE SANTALUZ/BAHIA - POSTO MIRANDA.										EFETIVO PESSOAL							
CONTRATO Nº 269/2022										CATEGORIA							
RDC: 005										OTDE							
RDO: 128										MAO DE OBRA INDIRETA							
Condições climáticas: Manhã () Tarde () Noite ()										Gerente de Obra							
SIMBOLOGIA: 1 - Tempo Bom 2 - Chuva c/ cond. Trab. 3 - Chuva s/ cond. Trab.										Engenheiro							
SERVIÇOS EXECUTADOS / OCORRÊNCIAS										Tec. de Segurança							
APLICAÇÃO E LIXAMENTO DE MASSA LÁTEX EM PAREDES, UMA DEMÃO, AF. 06/2014										Aux Adm							
										Mestre de obra							
										Encarregado geral							
CONSIDERAÇÕES										MAO DE OBRA DIRETA							
										Topografo							
										Auxiliar de topografia							
										Pedreiro							
										Ajudante Geral							
										Calçeteiro							
										Carpinteiro							
										Operador de Motosserra							
										Motorista							
										Montador							
										Montador/Eletricista							
OBSERVAÇÕES										RESUMO DO EFETIVO							
										EFETIVO DO DIA							
										JORNADA DE TRABALHO							
										HH DO DIA							
										EFETIVO EQUIPAMENTOS							
										TIPO							
										OTDE							
										Veículo Lave							
										Caminhão Munch							
										Caminhão Toco							
										Escavadeira							
										PA carregadeira							
										Caçamba							
										Patrol							
										PC 200							
										Placa Vibratoria							
GERENTE DE OBRA:					FISCALIZAÇÃO:												
Data: 07/02/2024					Data: 07/02/2024												

 Franklin de J. Sen.
 Engenheiro Civil
 CREA 053000010-0

 Antonio Soares Cordeiro Neto
 Engenheiro Civil
 CREA 05188854-2



RELATORIO DIARIO DE OBRA										Data						
CLIENTE: PREFEITURA MUNICIPAL DE SANTALUZ										S	T	Q	Q	S	S	D
OBJETO: CONTRATAÇÃO DE EMPRESA DE ENGENHARIA PARA EXECUÇÃO DE OBRA NA REFORMA DE POSTOS DE SAUDE DO MUNICIPIO DE SANTALUZ/BAHA - POSTO MIRANDA.										EFETIVO PESSOAL						
CONTRATO N° 269/2022										CATEGORIA						
RDC: 005										QYDE						
RDO: 129										MAO DE OBRA INDIRETA						
Londões Climáticas: Manhã / Tarde / Noite										Gerente de Obra						
SIMBOLOGIA: 1 - Tempo Bom 2 - Chuva c/ cond. Trab. 3 - Chuva s/ cond. Trab.										Engenheiro						
SERVIÇOS EXECUTADOS / OCORRÊNCIAS										Tec. de Segurança						
Ferro de pvc, em régua de 10 ou 20 cm, aplicado. Inclui estrutura para fixação (perfis em PVC) marca Aratorros ou similar. Instalado - Rev 06 - 10/2021										Aux Adm						
										Mestre de obra						
										Encarregado geral						
CONSIDERAÇÕES										MAO DE OBRA DIRETA						
										Topografo						
										Auxiliar de topografia						
										Pedreiro						
										Ajudante Geral						
										Calceiro						
										Carpinteiro						
										Operador de Motosserra						
										Motorista						
										Montador/Eletricista						
										Eletricista						
OBSERVAÇÕES										RESUMO DO EFETIVO						
										EFETIVO DO DIA						
										JORNADA DE TRABALHO						
										Hh DO DIA						
										Hh ACUMULADO						
										EFETIVO EQUIPAMENTOS						
										TIPO						
										QYDE						
										Veículo Leve						
										Caminhão Muxck						
										Caminhão Toco						
										Escavadeira						
										P3 carregadeira						
										Cacamba						
										Patrol						
										PC 200						
										Placa Vibratória						
GERENTE DE OBRA:					FISCALIZAÇÃO:											
Data: 08/02/2024					Data: 08/02/2024											

Franklin de J. Sena
 Engenheiro Civil
 CRM 052009212-7

Antonio Soares Cordeiro Neto
 Engenheiro Civil
 CREA + 051888554-2



RELATORIO DIÁRIO DE OBRA										Data							
										S	T	Q	C	X	S	S	D
CLIENTE: PREFEITURA MUNICIPAL DE SANTALUZ OBJETO: CONTRATAÇÃO DE EMPRESA DE ENGENHARIA PARA EXECUÇÃO DE OBRA NA REFORMA DE POSTOS DE SAÚDE DO MUNICÍPIO DE SANTALUZ/BAHIA - POSTO MIRANDA. CONTRATO Nº: 269/2022 RDC: 005 RDO: 130										EFETIVO PESSOAL							
Condições Climáticas: Manhã (1) Tarde (1) Noite SÍMBOLOGIA: 1- Tempo Bom 2- Chuva s/ cond. Trab. 3- Chuva s/ cond. Trab. SERVIÇOS EXECUTADOS/OCORRÊNCIAS:										CATEGORIA Q/DE MÃO DE OBRA INDIRETA Gerente de Obra Engenheiro Tec. de Segurança Aux Adm Mestre de obra Encarregado geral							
Luminária sobrepor quadrada Led 24W - 6500K G- Light ou similar										MÃO DE OBRA DIRETA Topógrafo Auxiliar de topografia Pedreiro 2 Ajudante Geral 2 Calçateiro Carpinteiro Operador de Motosserra Motorista Montador Montador/Eletricista Eletricista Operador de Patrol Operador de Escavadeira Operador de P2 carregadeira Motorista de caçamba Pinçor Serralheiro							
CONSIDERAÇÕES										RESUMO DO EFETIVO							
OBSERVAÇÕES										EFETIVO DO DIA JORNADA DE TRABALHO HH DO DIA HH ACUMULADO							
										EFETIVO EQUIPAMENTOS							
										TIPO Q/DE Veículo Lave Caminhão Munck Caminhão Yoco Escavadeira P2 carregadeira Caçamba Patrol PC 200 Placa Vibratória							
GERENTE DE OBRA:					FISCALIZAÇÃO:												
Data: 09/02/2024					Data: 09/02/2024												

 Franklin de J. Sena
 Engenheiro Civil
 Crea 053008919-7

 Antonio Soares Cordeiro Neto
 Engenheiro Civil
 CREA + 051888554-2



RELATORIO DIÁRIO DE OBRA										Data											
CLIENTE: PREFEITURA MUNICIPAL DE SANTALUZ OBJETO: CONTRATAÇÃO DE EMPRESA DE ENGENHARIA PARA EXECUÇÃO DE OBRA NA REFORMA DE POSTOS DE SAUDE DO MUNICIPIO DE SANTALUZ/BAHIA - POSTO MIRANDA.										S	T	Q	Q	S	S	D	EFETIVO PESSOAL				
CONTRATO N° 269/2022										RDC: 005			RDO: 131				CATEGORIA		QTDE		
Condições Climáticas: Manhã 1 Tarde 1 Noite 1- Tempo Bom 2- Chuva si cond. Trab. 3- Chuva si cond. Trab.										MÃO DE OBRA INDIRETA											
SEM SERVIÇOS										Gerente de Obra Engenheiro Tec. de Segurança Aux Adm Mestre de obra Encarregado geral											
SIMBOLOGIA										MÃO DE OBRA DIRETA											
SERVIÇOS EXECUTADOS/OCCORRENCIAS										Topógrafo Auxiliar de topografia Pedreiro Ajudante Geral Calceiteiro Carpinteiro Operador de Motosserra Motorista Montador Montador/Eletricista Eletricista Operador de Patrol Operador de Escavadeira Operador de Pa carregadeira Motorista de caçamba Pintor Serratherro											
CONSIDERAÇÕES										RESUMO DO EFETIVO											
OBSERVAÇÕES										EFETIVO DO DIA JORNADA DE TRABALHO Hh DO DIA Hh ACUMULADO											
GERENTE DE OBRA:										FISCALIZAÇÃO:											
Data: 16/02/2024										Data: 16/02/2024											
										EFETIVO EQUIPAMENTOS TIPO QTDE Veículo Leve Caminhão Munck Caminhão Toco Escavadeira Pa carregadeira Caçamba Patrol PC 200 Placa Vibratória											

 Franklin de J. Sena
 Engenheiro Civil
 Crea 052.008919-7

 Antonio Soares Cordeiro Neto
 Engenheiro Civil
 CREA - 05188854-2



RELATORIO DIARIO DE OBRA										Data							
										S	T	Q	Q	S	S	X	D
CLIENTE: PREFEITURA MUNICIPAL DE SANTALUZ										EFETIVO PESSOAL							
OBJETO: CONTRATAÇÃO DE EMPRESA DE ENGENHARIA PARA EXECUÇÃO DE OBRA NA REFORMA DE POSTOS DE SAUDE DO MUNICIPIO DE SANTALUZ/BAHIA - POSTO MIRANDA										CATEGORIA							QTD
CONTRATO Nº 289/2022										RDC: 095							RDO: 132
Condições Climáticas: Manhã () Tarde () Noite ()										MAO DE OBRA INDIRETA							
SIMBOLOGIA: 1 - Tempo Bom 2 - Chuva c/ cond. Trab. 3 - Chuva w/ cond. Trab.										SERVIDORES DE OBRA							
SEM SERVIÇOS										Engenheiro							
										Tec. de Segurança							
										Aux. Adm.							
										Mestre de obra							
										Encarregado geral							
										Hh DO DIA							
										MAO DE OBRA DIRETA							
										Topografo							
										Auxiliar de topografia							
										Pedreiro							
										Ajudante Geral							
										Calçeteiro							
										Carpenteiro							
										Operador de Motosserra							
										Motorista							
										Montador							
										Montador/Eletricista							
										Eletricista							
										Operador de Patrol							
										Operador de Escavadeira							
										Operador de Pa carregadeira							
										Motorista de caçamba							
										Pintor							
										Serralheiro							
										Hh DO DIA							
CONSIDERAÇÕES										RESUMO DO EFETIVO							
										EFETIVO DO DIA							
										JORNADA DE TRABALHO							
										Hh DO DIA							
										Hh ACUMULADO							
OBSERVAÇÕES										EFETIVO EQUIPAMENTOS							
										TIPO							QTD
										Veículo Leve							
										Caminhão Munck							
										Caminhão Toco							
										Escavadeira							
										Pa carregadeira							
										Caçamba							
										Patrol							
										PC 200							
										Placa Vibratória							
GERENTE DE OBRA:					FISCALIZAÇÃO:					Data: 11/02/2024							
Data: 11/02/2024																	

Franklin de J. Sena
 Engenheiro Civil
 Crea 052008919-7

Antonio Soares Cordeiro Neto
 Engenheiro Civil
 CREA - 051888554-2



RELATORIO DIARIO DE OBRA				Data							
				X							
				S	Y	Q	Q	S	S	D	
CLIENTE: PREFEITURA MUNICIPAL DE SANTALUZ OBJETO: CONTRATAÇÃO DE EMPRESA DE ENGENHARIA PARA EXECUÇÃO DE OBRA NA REFORMA DE POSTOS DE SAÚDE DO MUNICÍPIO DE SANTALUZ/BAHIA - POSTO MIRANDA. CONTRATO Nº 269/2022 RDC: 005 RDC: 133				EFETIVO PESSOAL							
Condições Climáticas: Manhã 1 Tarde 1 Noite SIMBOLOGIA: 1- Tempo Bom 2- Chuva al cond. Trab. 3- Chuva sl cond. Trab.				CATEGORIA: MAO DE OBRA INDIRETA OYDE:							
SERVIÇOS EXECUTADOS / OCORRÊNCIAS ELETRODUTO FLEXIVEL CORRUGADO REFORÇADO, PVC, DN 20 MM (1/2"), PARA CIRCUITOS TERMINAIS, INSTALADO EM PAREDE - FORNECIMENTO E INSTALAÇÃO. AF. 12/2015 CABO DE COBRE FLEXIVEL ISOLADO, 1.5 MM², ANTI-CHAMA 450/750 V, PARA CIRCUITOS TERMINAIS - FORNECIMENTO E INSTALAÇÃO. AF. 12/2015 CABO DE COBRE FLEXIVEL ISOLADO, 2.5 MM², ANTI-CHAMA 450/750 V, PARA CIRCUITOS TERMINAIS - FORNECIMENTO E INSTALAÇÃO. AF. 12/2015 TOMADA ALTA DE EMBUTIR (1 MÓDULO), 2P+T 20 A, INCLUINDO SUPORTE E PLACA - FORNECIMENTO E INSTALAÇÃO. AF. 12/2015 Quadro de distribuição de embutir, em resina termoplástica, para até 16 disjuntores, com barramento, padrão DIN, exclusivo disjuntores DISJUNTOR MONOPOLAR TIPO DIN, CORRENTE NOMINAL DE 10A - FORNECIMENTO E INSTALAÇÃO. AF. 10/2020 DISJUNTOR MONOPOLAR TIPO DIN, CORRENTE NOMINAL DE 16A - FORNECIMENTO E INSTALAÇÃO. AF. 10/2020 DISJUNTOR MONOPOLAR TIPO DIN, CORRENTE NOMINAL DE 40A - FORNECIMENTO E INSTALAÇÃO. AF. 10/2020 INTERRUPTOR SIMPLES (1 MÓDULO), 10A/250V, INCLUINDO SUPORTE E PLACA - FORNECIMENTO E INSTALAÇÃO. AF. 12/2015 TOMADA BAIXA DE EMBUTIR (1 MÓDULO), 2P+T 10 A, INCLUINDO SUPORTE E PLACA - FORNECIMENTO E INSTALAÇÃO. AF. 12/2015 TOMADA MÉDIA DE EMBUTIR (1 MÓDULO), 2P+T 10 A, INCLUINDO SUPORTE E PLACA - FORNECIMENTO E INSTALAÇÃO. AF. 12/2015				Gerente de Obra Engenheiro 1 Tec. de Segurança Aux Adm Mestre de obra Encarregado geral 1 Hi DO DIA							
				MAO DE OBRA DIRETA Topografo Auxiliar de topografia Pedreiro 2 Ajudante Geral 2 Calceiro Carpinteiro Operador de Motosserra Motorista Montador/Eletricista Eletricista Operador de Patrol Operador de Escavadeira Operador de Pá carregadeira Motorista de cacamba Pintor Serralheiro Hi DO DIA							
CONSIDERAÇÕES				RESUMO DO EFETIVO							
				EFETIVO DO DIA JORNADA DE TRABALHO Hi DO DIA Hi ACUMULADO							
OBSERVAÇÕES				EFETIVO EQUIPAMENTOS							
				TIPO EFETIVO OYDE Veiculo Leve Caminhão Munck Caminhão Yoco Escavadeira Pá carregadeira Cacamba Patrol RC 200 Placa Vibratoria							
GERENTE DE OBRA:				FISCALIZAÇÃO:							
Data: 12/02/2024				Data: 12/02/2024							

 Franklin de J. Sena
 Engenheiro Civil
 CREA 062,000915-7

 Antonio Soares Cordeiro Neto
 Engenheiro Civil
 CREA-15188554-2

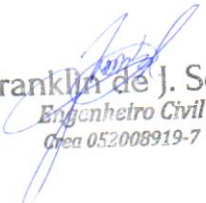

RELATORIO DIÁRIO DE OBRA				Data							
				S	X	T	Q	Q	S	S	D
CLIENTE: PREFEITURA MUNICIPAL DE SANTALUZ				EFETIVO PESSOAL							
OBJETO: CONTRATAÇÃO DE EMPRESA DE ENGENHARIA PARA EXECUÇÃO DE OBRA NA REFORMA DE POSTOS DE SAUDE DO MUNICIPIO DE SANTALUZ/BAHIA - POSTO MIRANDA.				CATEGORIA							
CONTRATO Nº 269/2022				RDC: 006				RDC: 134			
Condições Climáticas: Manhã (1) Tarde (1) Noite ()				MAO DE OBRA INDIRETA							
SIMBOLOGIA				Gerente de Obra							
1- Tempo Bom 2- Chuva c/ cond. Trab. 3- Chuva s/ cond. Trab.				Engenheiro 1							
SERVIÇOS EXECUTADOS / OCORRENCIAS				Tec. de Segurança							
CABO DE COBRE FLEXÍVEL ISOLADO, 1,5 MM², ANTI-CHAMA 450/750 V, PARA CIRCUITOS TERMINAIS - FORNECIMENTO E INSTALAÇÃO. AF. 12/2915				Aux. Adm.							
CABO DE COBRE FLEXÍVEL ISOLADO, 2,5 MM², ANTI-CHAMA 450/750 V, PARA CIRCUITOS TERMINAIS - FORNECIMENTO E INSTALAÇÃO. AF. 12/2915				Mestre de obra							
TOMADA ALTA DE EMBUTIR (1 MÓDULO), 2P+T 20 A, INCLUINDO SUPORTE E PLACA - FORNECIMENTO E INSTALAÇÃO. AF. 12/2015				Encarregado geral 1							
Quadro de distribuição de embutir, em resina termoplástica, para até 16 disjuntores, com barramento, padrão DIN, exclusivo disjuntores											
DISJUNTOR MONOPOLAR TIPO DIN, CORRENTE NOMINAL DE 10A - FORNECIMENTO E INSTALAÇÃO. AF. 10/2020											
DISJUNTOR MONOPOLAR TIPO DIN, CORRENTE NOMINAL DE 16A - FORNECIMENTO E INSTALAÇÃO. AF. 10/2020											
DISJUNTOR MONOPOLAR TIPO DIN, CORRENTE NOMINAL DE 40A - FORNECIMENTO E INSTALAÇÃO. AF. 10/2020											
INTERRUPTOR SIMPLES (1 MÓDULO), 10A/250V, INCLUINDO SUPORTE E PLACA - FORNECIMENTO E INSTALAÇÃO. AF. 12/2015											
TOMADA BAIXA DE EMBUTIR (1 MÓDULO), 3P+T 10 A, INCLUINDO SUPORTE E PLACA - FORNECIMENTO E INSTALAÇÃO. AF. 12/2015											
TOMADA MÉDIA DE EMBUTIR (1 MÓDULO), 2P+T 10 A, INCLUINDO SUPORTE E PLACA - FORNECIMENTO E INSTALAÇÃO. AF. 12/2015											
				Hh DO DIA							
				MAO DE OBRA DIRETA							
				Topografo							
				Auxiliar de topografia							
				Pedreiro 2							
				Ajudante Geral 2							
				Carpinteiro							
				Operador de Motosserra							
				Motorista							
				Montador							
				Montador/Eletricista							
				Eletricista							
				Operador de Patrol							
				Operador de Escavadeira							
				Operador de Pa carregadeira							
				Motorista de caçamba							
				Pintor							
				Serralheiro							
				Hh DO DIA							
CONSIDERAÇÕES				RESUMO DO EFETIVO							
				EFETIVO DO DIA							
				JORNADA DE TRABALHO							
				Hh DO DIA							
				Hh ACUMULADO							
OBSERVAÇÕES				EFETIVO EQUIPAMENTOS							
				TIPO							
				QTD							
				Veículo Leve							
				Caminhão Muncik							
				Caminhão Toco							
				Escavadeira							
				Pa carregadeira							
				Caçamba							
				Patrol							
				PC 200							
				Placa Vibratoria							
GERENTE DE OBRA:				FISCALIZAÇÃO:							
Data: 13/02/2024				Data: 13/02/2024							

Franklin de J. Sena
 Engenheiro Civil
 Crea 052008919-7

Antonio Soares Cordeiro Neto
 Engenheiro Civil
 CREA + 051888554-2



RELATÓRIO DIÁRIO DE OBRA

CLIENTE PREFEITURA MUNICIPAL DE SANTALUZ OBJETO CONTRATAÇÃO DE EMPRESA DE ENGENHARIA PARA EXECUÇÃO DE OBRA NA REFORMA DE POSTOS DE SAÚDE DO MUNICÍPIO DE SANTALUZ - BA.		RDC: 008 RDC: 008		Nome: 135	
CONTRATO N.º 26/2023 Modalidade:		1 - Tempo Bom 2 - Oitiva d' Cond. Trab. 3 - Oitiva d' Cond. Trab.		Nome	
Símbolo/Código:		SERVIÇOS EXECUTIVOS/DOCIMENTAÇÃO CHÃO DE COBRE E LANTERNO SOLADO 13 MM, ANTI-CHUVA 350/70 V PARA CIRCUITOS TERMINAIS - FORNECIMENTO E INSTALAÇÃO AF 122915 TOMADA ALTA DE EMBUTIR (1 MÓDULO), 2P+10 A, INCLUINDO SUPORTE E PLACA - FORNECIMENTO E INSTALAÇÃO AF 122915 Quadro de distribuição de embuir, em resina termoplástica, para até 16 disjuntores, com barramento; gabão DM, exclusive desenhos DISJUNTOR MONOPOLAR TIPO DM, CORRENTE NOMINAL DE 10A - FORNECIMENTO E INSTALAÇÃO AF 102200 DISJUNTOR MONOPOLAR TIPO DM, CORRENTE NOMINAL DE 10A - FORNECIMENTO E INSTALAÇÃO AF 102200 DISJUNTOR MONOPOLAR TIPO DM, CORRENTE NOMINAL DE 50A - FORNECIMENTO E INSTALAÇÃO AF 102200 INTERRUPTOR SIMPLES (1 MÓDULO), 10A/250V, INCLUINDO SUPORTE E PLACA - FORNECIMENTO E INSTALAÇÃO AF 122915 TOMADA BAIXA DE EMBUTIR (1 MÓDULO), 2P+10 A INCLUINDO SUPORTE E PLACA - FORNECIMENTO E INSTALAÇÃO AF 122915 TOMADA MÉDIA DE EMBUTIR (1 MÓDULO), 2P+10 A INCLUINDO SUPORTE E PLACA - FORNECIMENTO E INSTALAÇÃO AF 122915			
CONDIÇÕES:		IN: DO DIA			
OBSERVAÇÕES:		MAO DE OBRAS/REBETA Fotógrafo Auxiliar de topografia Pedreiro 2 Alveneiro Geral 2 Carpinteiro Operador de Motocerra Motorista Montador Estrutural Encarregado Estrutural Operador de Parafusadeira Operador de Pá carregadeira Operador de compactadora Operador de cimento Serventes			
CONDIÇÕES:		RESUMO DO DIA EFETIVO DO DIA JORNADA DE TRABALHO IN: DO DIA IN: ACUMULADO			
OBSERVAÇÕES:		EFETIVO EQUIPAMENTOS DTDE Veículo Leve Caminhão Bunka Caminhão Bunka Escavadeira Pá carregadeira Compactador Pá 200 Páca Vibratória			
GERENTE DE OBRA:		FISCALIZAÇÃO:			
Data: 14/09/2023		Data: 14/09/2023			

Franklin de J. Sena
 Engenheiro Civil
 CREA 057008919-7

Antonio Soares Cordeiro Neto
 Engenheiro Civil
 CREA 051888554-2

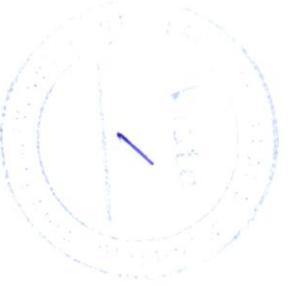

RELATÓRIO DIÁRIO DE OBRA										Data						
CLIENTE: PREFEITURA MUNICIPAL DE SANTALUZ										S	T	Q	C	S	S	D
OBJETO: CONTRATAÇÃO DE EMPRESA DE ENGENHARIA PARA EXECUÇÃO DE OBRA NA REFORMA DE POSTOS DE SAÚDE DO MUNICÍPIO DE SANTALUZ/BAHIA - POSTO MIRANDA.										EFETIVO PESSOAL						
CONTRATO Nº 269/2022										CATEGORIA						
RDC: 005										QTD						
RDO: 136										MÃO DE OBRA DIRETA						
Condições Climáticas										MÃO DE OBRA DIRETA						
SIMBOLOGIA										MÃO DE OBRA DIRETA						
1 - Tempo Bom 2 - Chuva s/ cond. Trab. 3 - Chuva s/ cond. Trab.										MÃO DE OBRA DIRETA						
SERVIÇOS EXECUTADOS / Ocorrências										MÃO DE OBRA DIRETA						
CABO DE COBRE FLEXÍVEL ISOLADO, 1,5 MM², ANTI-CHAMA 450/750 V, PARA CIRCUITOS TERMINAIS - FORNECIMENTO E INSTALAÇÃO. AF. 12/2015										Engenheiro						
CABO DE COBRE FLEXÍVEL ISOLADO, 2,5 MM², ANTI-CHAMA 450/750 V, PARA CIRCUITOS TERMINAIS - FORNECIMENTO E INSTALAÇÃO. AF. 12/2015										Tec. de Segurança						
TOMADA ALTA DE EMBUTIR (1 MÓDULO), 2P+T 20 A, INCLUINDO SUPORTE E PLACA - FORNECIMENTO E INSTALAÇÃO. AF. 12/2015										Aux Adm						
Quadro de distribuição de embutir, em resina termoplástica, para até 16 disjuntores, com barramento, padrão DIN, exclusive disjuntores										Mestre de obra						
DISJUNTOR MONOPOLAR TIPO DIN, CORRENTE NOMINAL DE 10A - FORNECIMENTO E INSTALAÇÃO. AF. 10/2020										Encarregado geral						
DISJUNTOR MONOPOLAR TIPO DIN, CORRENTE NOMINAL DE 16A - FORNECIMENTO E INSTALAÇÃO. AF. 10/2020																
DISJUNTOR MONOPOLAR TIPO DIN, CORRENTE NOMINAL DE 40A - FORNECIMENTO E INSTALAÇÃO. AF. 10/2020																
INTERRUPTOR SIMPLES (1 MÓDULO), 10A/250V, INCLUINDO SUPORTE E PLACA - FORNECIMENTO E INSTALAÇÃO. AF. 12/2015																
TOMADA BAIXA DE EMBUTIR (1 MÓDULO), 2P+T 10 A, INCLUINDO SUPORTE E PLACA - FORNECIMENTO E INSTALAÇÃO. AF. 12/2015																
TOMADA MÉDIA DE EMBUTIR (1 MÓDULO), 2P+T 10 A, INCLUINDO SUPORTE E PLACA - FORNECIMENTO E INSTALAÇÃO. AF. 12/2015																
CONDICIONAIS										RESUMO DO EFETIVO						
OBSERVAÇÕES										EFETIVO DO DIA						
										JORNADA DE TRABALHO						
										Hh DO DIA						
										Hh ACUMULADO						
										EFETIVO EQUIPAMENTOS						
										TIPO						
										QTD						
										Veículo Leve						
										Caminhão Munck						
										Caminhão Yoco						
										Escavadeira						
										Pá carregadeira						
										Caçamba						
										Patrol						
										PC 200						
										Placa Vibratória						
GERENTE DE OBRA:					FISCALIZAÇÃO:											
Data: 15/02/2024					Data: 15/02/2024											

Franklin de J. Sena
 Engenheiro Civil
 Crea 052008919-7

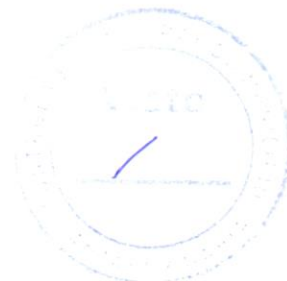

Antonio Soares Cordeiro Neto
 Engenheiro Civil
 CREA - 05188854-2



RELATORIO DIÁRIO DE OBRA				Data						
				S	T	Q	Q	S	S	D
CLIENTE: PREFEITURA MUNICIPAL DE SANTALUZ OBJETO: CONTRATAÇÃO DE EMPRESA DE ENGENHARIA PARA EXECUÇÃO DE OBRA NA REFORMA DE POSTOS DE SAÚDE DO MUNICÍPIO DE SANTALUZ/BÁHIA - POSTO MIRANDA.				EFETIVO PESSOAL						
CONTRATO Nº 269/2022		RDC: 005		RDO: 137		CATEGORIA		QTDE		
Condições Climáticas: Manhã () Tarde () Noite () SIMBOLOGIA: 1- Tempo Bom 2- Chuva cf cond. Trab. 3- Chuva sl cond. Trab.				MÃO DE OBRA INDIRETA						
SERVIÇOS EXCLUÍDOS/OCCORRÊNCIAS: CABO DE COBRE FLEXÍVEL ISOLADO, 1,5 MM², ANTI-CHAMA 450/750 V, PARA CIRCUITOS TERMINAIS - FORNECIMENTO E INSTALAÇÃO. AF. 12/2015 CABO DE COBRE FLEXÍVEL ISOLADO, 2,5 MM², ANTI-CHAMA 450/750 V, PARA CIRCUITOS TERMINAIS - FORNECIMENTO E INSTALAÇÃO. AF. 12/2015 TOMADA ALTA DE EMBUTIR (1 MÓDULO), 2P+T 20 A, INCLUINDO SUPORTE E PLACA - FORNECIMENTO E INSTALAÇÃO. AF. 12/2015 Quadro de distribuição de embutir, em resina termoplástica, para até 16 disjuntores, com barramento, padrão DIN, exclusivo disjuntores DISJUNTOR MONOPOLAR TIPO DIN, CORRENTE NOMINAL DE 10A - FORNECIMENTO E INSTALAÇÃO. AF. 10/2020 DISJUNTOR MONOPOLAR TIPO DIN, CORRENTE NOMINAL DE 16A - FORNECIMENTO E INSTALAÇÃO. AF. 10/2020 DISJUNTOR MONOPOLAR TIPO DIN, CORRENTE NOMINAL DE 40A - FORNECIMENTO E INSTALAÇÃO. AF. 10/2020 INTERRUPTOR SIMPLES (1 MÓDULO), 10A/250V, INCLUINDO SUPORTE E PLACA - FORNECIMENTO E INSTALAÇÃO. AF. 12/2015 TOMADA BAIXA DE EMBUTIR (1 MÓDULO), 2P+T 10 A, INCLUINDO SUPORTE E PLACA - FORNECIMENTO E INSTALAÇÃO. AF. 12/2015 TOMADA MÉDIA DE EMBUTIR (1 MÓDULO), 2P+T 10 A, INCLUINDO SUPORTE E PLACA - FORNECIMENTO E INSTALAÇÃO. AF. 12/2015				Gerente de Obra Engenheiro Tec. de Segurança Aux Adm Mestre de obra Encarregado geral						
				MÃO DE OBRA DIRETA						
				Topógrafo Auxiliar de topografia Pedreiro Ajudante Geral Calceiteiro Carpinteiro Operador de Motosserra Motorista Montador Montador/Eletricista Eletricista Operador de Patrol Operador de Escavadeira Operador de Pá carregadeira Motorista de caçamba Pintor Serralheiro						
				RESUMO DO EFETIVO						
CONSIDERAÇÕES				EFETIVO DO DIA JORNADA DE TRABALHO Hs DO DIA Hs ACUMULADO						
OBSERVAÇÕES				EFETIVO EQUIPAMENTOS						
				TIPO QTDE Veículo Leve Caminhão Munck Caminhão Toco Escavadeira Pá carregadeira Caçamba Patrol PC 200 Placa Vibratória						
GERENTE DE OBRA				FISCALIZAÇÃO						
Data: 16/02/2024				Data: 16/02/2024						

Franklin de J. Sena
 Engenheiro Civil
 Crea 052008919-7

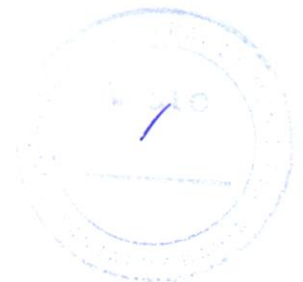
Antonio Soares Cordeiro Neto
 Engenheiro Civil
 CREA - 051888554-2



RELATÓRIO DIÁRIO DE OBRA				Data						
				S	T	Q	Q	S	S	D
CLIENTE: PREFEITURA MUNICIPAL DE SANTALUZ CONTRATAÇÃO DE EMPRESA DE ENGENHARIA PARA EXECUÇÃO DE OBRA NA REFORMA DE POSTOS DE SAÚDE DO MUNICÍPIO DE OBJETO: SANTALUZ/BAHIA - POSTO MIRANDA				EFETIVO PESSOAL						
CONTRATO Nº 269/2022		RDC: 606		RDO: 138		CATEGORIA				
Condições Climáticas		Madrã (1)		Tarde (1)		Noite				
SIMBOLOGIA				MAO DE OBRA INDIRETA						
1- Tempo Bom 2- Chuva s/ cond. Trab. 3- Chuva s/ cond. Trab. SERVIÇOS EXECUTADOS / OCORRENCIAS				Gerente de Obra Engenheiro 1 Tec. de Segurança Aux Adm Mestre de obra Encarregado geral 1						
CABO DE COBRE FLEXÍVEL ISOLADO, 1,5 MM, ANTI-CHAMA 450/750 V, PARA CIRCUITOS TERMINAIS - FORNECIMENTO E INSTALAÇÃO. AF. 12/2015 CABO DE COBRE FLEXÍVEL ISOLADO, 2,5 MM, ANTI-CHAMA 450/750 V, PARA CIRCUITOS TERMINAIS - FORNECIMENTO E INSTALAÇÃO. AF. 12/2015 TOMADA ALTA DE EMBUTIR (1 MÓDULO), 2P+T 20 A, INCLUINDO SUPORTE E PLACA - FORNECIMENTO E INSTALAÇÃO. AF. 12/2015 Quadro de distribuição de embutir, em resina termoplástica, para até 16 disjuntores, com barramento, padrão DIN, exclusiva disjuntores DISJUNTOR MONOPOLAR TIPO DIN, CORRENTE NOMINAL DE 10A - FORNECIMENTO E INSTALAÇÃO. AF. 10/2020 DISJUNTOR MONOPOLAR TIPO DIN, CORRENTE NOMINAL DE 16A - FORNECIMENTO E INSTALAÇÃO. AF. 10/2020 DISJUNTOR MONOPOLAR TIPO DIN, CORRENTE NOMINAL DE 40A - FORNECIMENTO E INSTALAÇÃO. AF. 10/2020				Hs DO DIA						
INTERRUPTOR SIMPLES (1 MÓDULO), 16A/250V, INCLUINDO SUPORTE E PLACA - FORNECIMENTO E INSTALAÇÃO. AF. 12/2015 TOMADA BAIXA DE EMBUTIR (1 MÓDULO), 2P+T 10 A, INCLUINDO SUPORTE E PLACA - FORNECIMENTO E INSTALAÇÃO. AF. 12/2015 TOMADA MÉDIA DE EMBUTIR (1 MÓDULO), 2P+T 10 A, INCLUINDO SUPORTE E PLACA - FORNECIMENTO E INSTALAÇÃO. AF. 12/2015				MAO DE OBRA DIRETA Topografo Auxiliar de topografia Pedreiro 2 Ajudante Geral 2 Calceiro Carpinteiro Operador de Motosserra Motorista Montador Montador/Eletricista Eletricista Operador de Patrol Operador de Escavadeira Operador de Pa carregadeira Motorista de caçamba Pintor Serralheiro						
CONSIDERAÇÕES				RESUMO DO EFETIVO						
				EFETIVO DO DIA JORNADA DE TRABALHO Hs DO DIA Hs ACUMULADO						
OBSERVAÇÕES				EFETIVO EQUIPAMENTOS						
				TIPO QYDE Veiculo Leve Caminhão Munk Caminhão Yoco Escavadeira Pa carregadeira Caçamba Patrol PC 200 Placa Vibratória						
GERENTE DE OBRA		FISCALIZAÇÃO:								
Data: 17/02/2024		Data:		17/02/2024						

 Franklin de J. Sena
 Engenheiro Civil
 Crea 052008919-7

 Antonio Soares Cordeiro Neto
 Engenheiro Civil
 CREA-051888554-2



RELATORIO DIARIO DE OBRA						Data							
						S	T	Q	Q	S	S	S	D
CLIENTE: PREFEITURA MUNICIPAL DE SANTALUZ OBJETO: CONTRATAÇÃO DE EMPRESA DE ENGENHARIA PARA EXECUÇÃO DE OBRA NA REFORMA DE POSTOS DE SAUDE DO MUNICIPIO DE SANTALUZ/BAHA - POSTO MIRANDA. CONTRATO N° 269/2022 RDC: 005 RDO: 139						EFETIVO PESSOAL							
Condições Climáticas: Manhã 1 Tarde 1 Noite SIMBOLOGIA: 1- Tempo Bom 2- Chuva c/ cond. Trab. 3- Chuva s/ cond. Trab.						MAC DE OBRA INDIRETA							
SEM SERVIÇOS						Gerente de Obra Engenheiro Tec. de Segurança Aux Adm Mestre do obra Encarregado geral							
						Hh DO DIA							
						MAC DE OBRA DIRETA							
						Topografo Auxiliar de topografia Pedreiro Ajudante Geral Calceiteiro Carpinteiro Operador de Motosserra Motorista Montador Montador/Eletricista Eletricista Operador de Patrol Operador de Escavadeira Operador de Pia carregadeira Motorista de caçamba Pinçor Serralheiro							
						Hh DO DIA							
						RESUMO DO EFETIVO							
CONSIDERAÇÕES						EFETIVO DO DIA JORNADA DE TRABALHO Hh DO DIA Hh ACUMULADO							
OBSERVAÇÕES						EFETIVO EQUIPAMENTOS							
						TIPO							
						Veículo Leve Caminhão Munck Caminhão Toco Escavadeira Pia carregadeira Caçamba Patrol PC 200 Placa Vibratória							
GERENTE DE OBRA: Data: 18/01/2024						FISCALIZAÇÃO: Data: 18/01/2024							

Franklin de J. Sena
 Engenheiro Civil
 Crea 052008919-7



Antonio Soares Cordeiro Neto
 Engenheiro Civil
 CREA + DS1888554-2



RELATORIO DIARIO DE OBRA									
CLIENTE: PREFEITURA MUNICIPAL DE SANTALUZ									
OBJETO: CONTRATAÇÃO DE EMPRESA DE ENGENHARIA PARA EXECUÇÃO DE OBRA NA REFORMA DE POSTOS DE SAÚDE DO MUNICÍPIO DE SANTALUZ/BAHIA - POSTO MIRANDA.									
CONTRATO Nº 288/2022									
RSC 005									
RDO 148									
SERVIÇOS EXECUTADOS / OCORRÊNCIAS									
CAIXA RETANGULAR 4' X 2' MÉDIA (1,20M DO PISO); PVC; INSTALADA EM PAREDE + FORNECIMENTO E INSTALAÇÃO AF 122015									
FILTRO AMERÓBIO CIRCULAR, EM CONCRETO PRÉ-MOLDADO, DIÂMETRO INTERNO = 1,10 M, ALTURA INTERNA = 1,50 M, VOLUME ÚTL. 1142,4 L (PARA 1 CONTRIBUINTE).									
Sumidouro parâmetros com tubos cerâmicos 6 furos e dimensões internas de 1,00 x 1,00 x 0,60 m									
CONDIÇÕES									
CONDIÇÕES									
GERENTE DE OBRA									
Data: 19/02/2024					Data: 19/02/2024				

Franklin de J. Seixas
 Engenheiro Civil
 CREA 051.008554-2

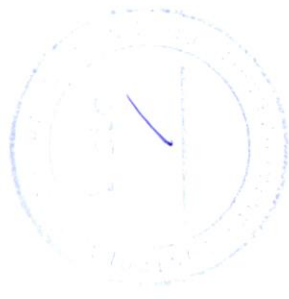
Antonio Soares Cordeiro Neto
 Engenheiro Civil
 CREA 051.008554-2



RELATÓRIO DIÁRIO DE OBRA				Data							
				S	X	T	Q	Q	S	S	D
CLIENTE: PREFEITURA MUNICIPAL DE SANTALUZ OBJETO: CONTRATAÇÃO DE EMPRESA DE ENGENHARIA PARA EXECUÇÃO DE OBRA NA REFORMA DE POSTOS DE SAÚDE DO MUNICÍPIO DE SANTALUZ/BAHIA - POSTO MIRANDA. CONTRATO Nº 259/2022 RDC: 005 RDO: 141				EFETIVO PESSOAL							
Condições Climáticas: Manhã (1) Tarde (1) Noite () SÍMBOLOGIA: 1- Tempo Bom 2- Chuva al cond. Trab 3- Chuva M/ cond. Trab				CATEGORIA				OTDE			
SERVIÇOS EXECUTADOS / OCORRÊNCIAS CAIXA RETANGULAR 4" X 2" MÉDIA (1,30M DO PISO), PVC, INSTALADA EM PAREDE + FORNECIMENTO E INSTALAÇÃO AF. 12/2015 FILTRO ANAERÓBIO CIRCULAR, EM CONCRETO PRÉ-MOLDADO, DIÂMETRO INTERNO = 1,10 M. ALTURA INTERNA = 1,50 M. VOLUME ÚTIL: 1140,4 L (PARA 5 CONTRIBUINTES). Sumidouros paredes com blocos cerâmicos 6 furos e dimensões internas de 1,50 x 1,00 x 0,60 m				Mão de Obra Indireta Gerente de Obra Engenheiro 1 Tec. de Segurança Aux Adm Mestre de obra Encarregado geral 1							
CONSIDERAÇÕES				MÃO DE OBRA DIRETA							
OBSERVAÇÕES				Topógrafo Auxiliar de topografia Pedreiro 2 Ajudante Geral 2 Calceiteiro Carpinteiro Operador de Motosserra Motorista Montador Montador/Eletricista Eletricista Operador de Patrol Operador de Escavadeira Operador de Pa carregadeira Motorista de caçamba Pintor Serralheiro							
				RESUMO DO EFETIVO							
				EFETIVO DO DIA JORNADA DE TRABALHO Hrs DO DIA Hrs ACUMULADO							
				EFETIVO EQUIPAMENTOS							
				TIPO Veículo Lave Caminhão Munck Caminhão Toco Escavadeira Pa carregadeira Caçamba Patrol PC 200 Placa Vibratória				OTDE			
GERENTE DE OBRA:				FISCALIZAÇÃO:							
Data: 20/02/2024				Data: 20/02/2024							



Franklin de J. Sena
 Engenheiro Civil
 Crea 052008919-7

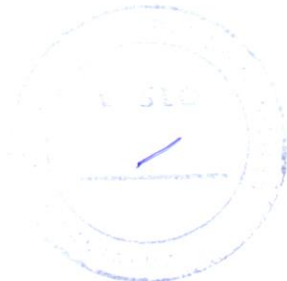

Antonio Soares Cordeiro Neto
 Engenheiro Civil
 CREA - 051888554-2



RELATORIO DIARIO DE OBRA					Data							
					S	T	Q	Q	S	S	D	
CLIENTE: PREFEITURA MUNICIPAL DE SANTALUZ												
OBJETO: CONTRATAÇÃO DE EMPRESA DE ENGENHARIA PARA EXECUÇÃO DE OBRA NA REFORMA DE POSTOS DE SAÚDE DO MUNICÍPIO DE SANTALUZ/BAHIA - POSTO MIRANDA.					EFETIVO PESSOAL							
CONTRATO N° 269/2022					RDC: 005		RDO: 142		CATEGORIA			
Condições Climáticas: Manhã (1) Tarde (1) Noite					MAO DE OBRA INDIRETA							
SIMBOLOGIA: 1- Tempo Bom 2- Chuva al cond. Trab 3- Chuva sl cond. Trab					Engenheiro							
SERVIÇOS EXECUTADOS/OCCORRÊNCIAS					Téc. de Segurança							
CAIXA RETANGULAR 4" X 2" MÉDIA (1.30M DO PISO), PVC, INSTALADA EM PAREDE - FORNECIMENTO E INSTALAÇÃO AF-12/2015					Aux Adm							
FILTRO ANAERÓBIO CIRCULAR, EM CONCRETO PRÉ-MOLDADO, DIÂMETRO INTERNO = 1,10 M, ALTURA INTERNA = 1,50 M, VOLUME UTIL: 1140,4 L (PARA 5 CONTRIBUINTES);					Mestre de obra							
Sumidouro paredes com blocos cerâmicos 6 furos e dimensões internas de 1,00 x 1,00 x 0,60 m					Encarregado geral							
					Hh DO DIA							
					MAO DE OBRA DIRETA							
					Topógrafo							
					Auxiliar de topografia							
					Pedreiro							
					Ajudante Geral							
					Carpinteiro							
					Operador de Motosserra							
					Motorista							
					Montador/Eletricista							
					Eletricista							
					Operador de Patrol							
					Operador de Escavadeira							
					Operador de Pá carregadeira							
					Motorista de caçamba							
					Pinçor							
					Serralheiro							
					Hh DO DIA							
CONSIDERAÇÕES					RESUMO DO EFETIVO							
					EFETIVO DO DIA							
					JORNADA DE TRABALHO							
					Hh DO DIA							
					Hh ACUMULADO							
OBSERVAÇÕES					EFETIVO EQUIPAMENTOS							
					TIPO							
					QTD							
					Veículo Leve							
					Caminhão Munck							
					Caminhão Yoco							
					Escavadeira							
					Pá carregadeira							
					Caçamba							
					Patrol							
					PC 200							
					Placa Vibratória							
GERENTE DE OBRA:					FISCALIZAÇÃO:							
Data: 21/02/2024					Data: 21/02/2024							

 Franklin de J. Sena
 Engenheiro Civil
 Crea 052006919-7

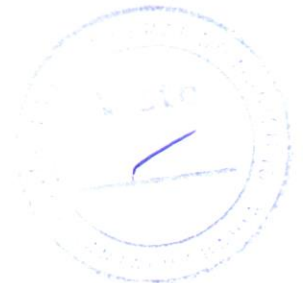
 Antonio Soares Cordeiro Neto
 Engenheiro Civil
 CREA 051888554-2



RELATÓRIO DIÁRIO DE OBRA				Data						
				S	T	Q	Q	S	S	D
CLIENTE: PREFEITURA MUNICIPAL DE SANTALUZ				EFETIVO PESSOAL						
OBJETO: CONTRATAÇÃO DE EMPRESA DE ENGENHARIA PARA EXECUÇÃO DE OBRA NA REFORMA DE POSTOS DE SAÚDE DO MUNICÍPIO DE SANTALUZ/BAHIA - POSTO MIRANDA.										
CONTRATO Nº 269/2022		RDC 065		RDO 143		CATEGORIA		QTDE		
SÍMBOLOGIA				MÃO DE OBRA INDIRETA						
Condições Climáticas: Manhã () Tarde () Noite ()				Gerente de Obra						
1- Tempo Bom 2- Chuva c/ cond. Trab. 3- Chuva s/ cond. Trab.				Engenheiro						
SERVIÇOS EXECUTADOS / Ocorrências				Tec. de Segurança						
REVESTIMENTO CERÂMICO PARA PISO COM PLACAS TIPO ESMALTADA EXTRA DE DIMENSÕES 45X45 CM APLICADA EM AMBIENTES DE ÁREA MAIOR QUE 10 M2. AF. 06/2014				Aux Adm						
RODAPÉ CERÂMICO DE 7CM DE ALTURA COM PLACAS TIPO ESMALTADA EXTRA DE DIMENSÕES 45X45CM. AF. 06/2014				Mestre de obra						
EXECUÇÃO DE PASSEIO (CALÇADA) OU PISO DE CONCRETO COM CONCRETO MOLDADO IN LOCO. FEITO EM OBRA. ACABAMENTO CONVENCIONAL. ESPESURA 8 CM. ARMADO.				Encarregado geral						
REVESTIMENTO CERÂMICO PARA PAREDES INTERNAS COM PLACAS TIPO ESMALTADA EXTRA DE DIMENSÕES 33X45CM APLICADAS EM AMBIENTES DE ÁREA MAIOR QUE 5M2 A										
				MÃO DE OBRA DIRETA						
				Topógrafo						
				Auxiliar de topografia						
				Pedreiro						
				Ajudante Geral						
				Calceiteiro						
				Carpinteiro						
				Operador de Motosserra						
				Motorista						
				Montador						
				Montador/Eletricista						
				Eletricista						
				Operador de Patrol						
				Operador de Escavadeira						
				Operador de Pa carregadeira						
				Motorista de caçamba						
				Pintor						
				Serralheiro						
				RESUMO DO EFETIVO						
CONSIDERAÇÕES				EFETIVO DO DIA						
				JORNADA DE TRABALHO						
				HI DO DIA						
				HI ACUMULADO						
OBSERVAÇÕES				EFETIVO EQUIPAMENTOS						
				TIPO						
				QTDE						
				Veículo Leve						
				Caminhão Munck						
				Caminhão Toco						
				Escavadeira						
				Pa carregadeira						
				Caçamba						
				Patrol						
				PC 200						
				Placa Vibratória						
GERENTE DE OBRA		FISCALIZAÇÃO								
Data: 22/02/2024		Data: 22/02/2024								

Franklin de J. Sena
 Engenheiro Civil
 Crea 052008919-7

Antonio Soares Cordeiro Neto
 Engenheiro Civil
 CREA - 05188854-2



RELATORIO DIARIO DE OBRA				Data						
CLIENTE: PREFEITURA MUNICIPAL DE SANTALUZ				S	T	Q	Q	S	S	D
OBJETO: CONTRATAÇÃO DE EMPRESA DE ENGENHARIA PARA EXECUÇÃO DE OBRA NA REFORMA DE POSTOS DE SAÚDE DO MUNICÍPIO DE SANTALUZ/BÁHIA - POSTO MIRANDA.				EFETIVO PESSOAL						
CONTRATO N° 269/2022				RDC: 005	RDO: 144	CATEGORIA		QTDE		
Condições Climáticas: Manhã: 1 Tarde: 1 Noite: 1				MAO DE OBRA INDIRETA						
SIMBOLOGIA: 1- Tempo Bom 2- Chuva cl. cond. Trab. 3- Chuva sl. cond. Trab.				Gerente de Obra						
REVESTIMENTO CERÁMICO PARA PISO COM PLACAS TIPO ESMALTADA EXTRA DE DIMENSÕES 45X45 CM APLICADA EM AMBIENTES DE ÁREA MAIOR QUE 10 M2. AF. 06/2014 RODAPÉ CERÂMICO DE 7CM DE ALTURA COM PLACAS TIPO ESMALTADA EXTRA DE DIMENSÕES 45X45CM. AF. 06/2014 EXECUÇÃO DE PASSEIO (CALÇADA) OU PISO DE CONCRETO COM CONCRETO MOLDADO IN LOCO. FEITO EM OBRA, ACABAMENTO CONVENCIONAL. ESPESSURA 8 CM, ARMADO. REVESTIMENTO CERÂMICO PARA PAREDES INTERNAS COM PLACAS TIPO ESMALTADA EXTRA DE DIMENSÕES 33X45CM APLICADAS EM AMBIENTES DE ÁREA MAIOR QUE 5M2 A				Engenheiro						
				Tec. de Segurança						
				Aux Adm						
				Mestre de obra						
				Encarregado geral						
				Hh DO DIA						
				MAO DE OBRA DIRETA						
				Topógrafo						
				Auxiliar de topografia						
				Pedreiro						
				Ajudante Geral						
				Calceiro						
				Carpinteiro						
				Operador de Motosserra						
				Motorista						
				Montador						
				Montador/Eletricista						
				Eletricista						
				Operador de Patrol						
				Operador de Escavadeira						
				Operador de Pa carregadeira						
				Motorista de caçamba						
				Pinçor						
				Serralheiro						
				Hh DO DIA						
CONDIÇÕES				RESUMO DO EFETIVO						
				EFETIVO DO DIA						
				JORNADA DE TRABALHO						
				Hh DO DIA						
OBSERVAÇÕES				Hh ACUMULADO						
				EFETIVO EQUIPAMENTOS						
				TIPO						
				QTDE						
				Veículo Lave						
				Caminhão Munck						
				Caminhão Toco						
				Escavadeira						
				Pa carregadeira						
				Caçamba						
				Patrol						
				PC 200						
				Placa Vibratória						
GERENTE DE OBRA:				FISCALIZAÇÃO:						
Data: 23/02/2024				Data: 23/02/2024						

 Franklin de J. Sena
 Engenheiro Civil
 Crea 052008919-7

 Antonio Soares Cordeiro Neto
 Engenheiro Civil
 CREA + D51888554-2



RELATORIO DIARIO DE OBRA				Data							
				S	T	Q	Q	S	S	X	D
CLIENTE: PREFEITURA MUNICIPAL DE SANTALUZ				EFETIVO PESSOAL							
OBJETO: CONTRATAÇÃO DE EMPRESA DE ENGENHARIA PARA EXECUÇÃO DE OBRA NA REFORMA DE POSTOS DE SAÚDE DO MUNICÍPIO DE SANTALUZ/BAHIA - POSTO MIRANDA.											
CONTRATO N° 289/2022		RDO: 005		RDO: 145		CATEGORIA		QTD			
Condições Climáticas: Manhã: 1 Tarde: 1 Noite: 1				MAO DE OBRA INDIRETA							
SIMBOLOGIA: 1- Tempo Bom 2- Chuva s/ cond. Trab. 3- Chuva s/ cond. Trab.				Gerente de Obra Engenheiro Tec. de Segurança Aux Adm Mestre de obra Encarregado geral							
SERVIÇOS EXECUTADOS/OCORRÊNCIAS				REVESTIMENTO CERÂMICO PARA PISO COM PLACAS TIPO ESMALTADA EXTRA DE DIMENSÕES 45X45 CM APLICADA EM AMBIENTES DE ÁREA MAIOR QUE 10 M2 AF 06/2014 RODAPÉ CERÂMICO DE 7CM DE ALTURA COM PLACAS TIPO ESMALTADA EXTRA DE DIMENSÕES 45X45CM AF 06/2014 EXECUÇÃO DE PASSIVO (CALÇADA) OU PISO DE CONCRETO COM CONCRETO MOLDADO IN LOCO, FEITO EM OBRA, ACABAMENTO CONVENCIONAL, ESPESURA 8 CM, ARMADO. REVESTIMENTO CERÂMICO PARA PAREDES INTERNAS COM PLACAS TIPO ESMALTADA EXTRA DE DIMENSÕES 33X45CM APLICADAS EM AMBIENTES DE ÁREA MAIOR QUE 5M2 A							
				MAO DE OBRA DIRETA Topografo Auxiliar de topografia Pedreiro Ajudante Geral Cajuleiro Carpinteiro Operador de Motosserra Motorista Montador Montador/Eletricista Eletricista Operador de Patrol Operador de Escavadeira Operador de Pá carregadeira Motorista de caçamba Pintor Serralheiro							
				RESUMO DO EFETIVO EFETIVO DO DIA JORNADA DE TRABALHO Hh DO DIA Hh ACUMULADO							
CONSIDERAÇÕES											
OBSERVAÇÕES				EFETIVO EQUIPAMENTOS TIPO QTD							
				Veículo Leve Caminhão Munch Caminhão Toco Escavadeira Pá carregadeira Caçamba Patrol PC 200 Placa Vibratória							
GERENTE DE OBRA:				FISCALIZAÇÃO:							
Data: 24/02/2024				Data: 24/02/2024							

Franklin de J. Sei
Engenheiro Civil
Crea 052008919-7

Antonio Soares Cordeiro Neto
Engenheiro Civil
CREA 05188854-2



RELATORIO DIÁRIO DE OBRA						Data								
CLIENTE: PREFEITURA MUNICIPAL DE SANTALUZ						S	T	Q	Q	S	S	X		
OBJETO: CONTRATAÇÃO DE EMPRESA DE ENGENHARIA PARA EXECUÇÃO DE OBRA NA REFORMA DE POSTOS DE SAÚDE DO MUNICÍPIO DE SANTALUZ/BAHIA - POSTO MIRANDA.						EFETIVO PESSOAL								
CONDIÇÕES CLIMÁTICAS		RDC: 005		RDO: 146		CATEGORIA								
SIMBOLOGIA		1 - Tempo Bem		2 - Chuva s/ cond. Trab.		3 - Chuva s/ cond. Trab.		MÃO DE OBRA INDIRETA						
SERVIÇOS EXECUTADOS / OCORRÊNCIAS						MÃO DE OBRA DIRETA								
REVESTIMENTO CERÂMICO PARA PISO COM PLACAS TIPO ESMALTADA EXTRA DE DIMENSÕES 45X45 CM APLICADA EM AMBIENTES DE ÁREA MAIOR QUE 10 M2. AF. 06/2014 RODAPÉ CERÂMICO DE 7CM DE ALTURA COM PLACAS TIPO ESMALTADA EXTRA DE DIMENSÕES 45X45CM. AF. 06/2014 EXECUÇÃO DE PASSEIO (CALÇADA) OU PISO DE CONCRETO COM CONCRETO MOLDADO IN LOCO. FEITO EM OBRA, ACABAMENTO CONVENCIONAL, ESPESSURA 8 CM, ARMADO. REVESTIMENTO CERÂMICO PARA PAREDES INTERNAS COM PLACAS TIPO ESMALTADA EXTRA DE DIMENSÕES 33X45CM APLICADAS EM AMBIENTES DE ÁREA MAIOR QUE 1M2 A						Gerente de Obra								
						Ergonomista								
						Téc. de Segurança							1	
						Aux Adm								
						Mestre de obra								
						Encarregado geral							1	
CONSIDERAÇÕES						RESUMO DO EFETIVO								
						EFETIVO DO DIA								
						JORNADA DE TRABALHO								
						Hh DO DIA								
OBSERVAÇÕES						RESUMO DO EFETIVO								
						EFETIVO EQUIPAMENTOS								
						TIPO							QTD	
						Veículo Leve								
						Caminhão Munck								
						Caminhão Toco								
						Escavadeira								
						Pá carregadeira								
						Capimba								
						Patrol								
						PC 200								
Placa Vibratória														
GERENTE DE OBRA:						FISCALIZAÇÃO:								
Data: 25/02/2024						Data: 25/02/2024								

 Franklin de J. Sena
 Engenheiro Civil
 Crea 052008919-7

 Antonio Soares Cordeiro Neto
 Engenheiro Civil
 CREA 051888554-2



RELATORIO DIÁRIO DE OBRA				Data						
				S	T	Q	Q	S	S	D
CLIENTE: PREFEITURA MUNICIPAL DE SANTALUZ OBJETO: CONTRATAÇÃO DE EMPRESA DE ENGENHARIA PARA EXECUÇÃO DE OBRA NA REFORMA DE POSTOS DE SAÚDE DO MUNICÍPIO DE SANTALUZ/BAHIA - POSTO MIRANDA. CONTRATO Nº 269/2022 RDC: 005 RDO: 148				EFETIVO PESSOAL						
Condições Climáticas: Manhã: (1) Tarde: (1) Noite: () SIMBOLOGIA: 1- Tempo Bom 2- Chuva c/ cond. Trab. 3- Chuva s/ cond. Trab.				MAO DE OBRA INDIRETA Gerente de Obra 1 Engenheiro 1 Tec. de Segurança Aux Adm Mestre de obra Encarregado geral 1						
SERVIÇOS EXECUTADOS / OCORRENCIAS INSTALAÇÃO DO INTERRUPTOR SIMPLES (3 MÓDULOS), 10A/250V, INCLUINDO SUPORTE E PLACA				MAO DE OBRA DIRETA Topografo Auxiliar de topografia 2 Pedreiro 2 Ajudante Geral 2 Calçeteiro Carpinteiro Operador de Motosserra Motorista Montador Montador/Eletricista Eletricista Operador de Patrol Operador de Escavadeira Operador de Pá carregadeira Motorista de caçamba Pintor Serralheiro						
CONSIDERAÇÕES				RESUMO DO EFETIVO						
				EFETIVO DO DIA JORNADA DE TRABALHO Hh DO DIA Hh ACUMULADO						
OBSERVAÇÕES				EFETIVO EQUIPAMENTOS						
				TIPO QTDE Veículo Leve Caminhão Munck Caminhão Toco Escavadeira Pá carregadeira Caçamba Patrol PC 200 Placa Vibratória						
GERENTE DE OBRA:				FISCALIZAÇÃO:						
Data: 27/02/2024				Data: 27/02/2024						

 Antonio Soares Cordeiro Neto
 Engenheiro Civil
 CREA-051888554-2

 Franklin de J. Sena
 Engenheiro Civil
 Crea 052008919-7



RELATÓRIO DIÁRIO DE OBRA										Data						
										S	T	Q	Q	S	S	D
CLIENTE: PREFEITURA MUNICIPAL DE SANTALUZ										EFETIVO PESSOAL						
OBJETO: CONTRATAÇÃO DE EMPRESA DE ENGENHARIA PARA EXECUÇÃO DE OBRA NA REFORMA DE POSTOS DE SAÚDE DO MUNICÍPIO DE SANTALUZ/BAHIA - POSTO MIRANDA										CATEGORIA						
CONTRATO Nº 269/2022										MAO DE OBRA INDIRETA						
RDC: 905										RDO: 149						
Condições Climáticas: Manhã (1) Tarde (1) Noite ()										Gerente de Obra						
SIMBOLOGIA: 1- Tempo Bom 2- Chuva c/ cond. Trab. 3- Chuva s/ cond. Trab.										Engenheiro 1						
SERVIÇOS EXECUTADOS / OCORRÊNCIAS										Tec. de Segurança						
INSTALAÇÃO DO VASO SANITÁRIO SIFONADO CONVENCIONAL COM LOUÇA BRANCA, INCLUSO CONJUNTO DE LIGAÇÃO PARA BACIA SANITÁRIA AJUSTÁVEL										Aux Adm						
										Mestre de obra						
										Encarregado geral 1						
										Hh DO DIA						
										MAO DE OBRA DIRETA						
										Topografo						
										Auxiliar de topografia						
										Pedreiro 2						
										Ajudante Geral 2						
										Calceiteiro						
										Carpinteiro						
										Operador de Moto Serra						
										Motorista						
										Montador						
										Montador/Eletricista						
										Eletricista						
										Operador de Patrol						
										Operador de Escavadeira						
										Operador de Pa carregadeira						
										Motorista de caçamba						
										Pintor						
										Serralheiro						
										Hh DO DIA						
CONSIDERAÇÕES										RESUMO DO EFETIVO						
										EFETIVO DO DIA						
										JORNADA DE TRABALHO						
										Hh DO DIA						
										Hh ACUMULADO						
OBSERVAÇÕES										EFETIVO EQUIPAMENTOS						
										TIPO						
										QTYDE						
										Veículo Leve						
										Caminhão Munck						
										Caminhão Toco						
										Escavadeira						
										Pa carregadeira						
										Caçamba						
										Patrol						
										PC 200						
										Placa Vibratória						
GERENTE DE OBRA:					FISCALIZAÇÃO:											
Data: 28/02/2024					Data: 28/02/2024											

 Antonio Soares Cordeiro Neto
 Engenheiro Civil
 CREA - 051888554-2

 Franklin de J. Sena
 Engenheiro Civil
 Crea 052009919-7



RELATÓRIO DIÁRIO DE OBRA				Data						
CLIENTE: PREFEITURA MUNICIPAL DE SANTALUZ OBJETO: CONTRATAÇÃO DE EMPRESA DE ENGENHARIA PARA EXECUÇÃO DE OBRA NA REFORMA DE POSTOS DE SAÚDE DO MUNICÍPIO DE SANTALUZ/BAHIA - POSTO MIRANDA				S	T	Q	Q	S	S	D
				EFETIVO PESSOAL						
CONTRATO Nº 269/2022		RDC: 006		RDO: 150		CATEGORIA		QTDE		
Condições Climáticas: Manhã (1) Tarde (1) Noite ()				MAO DE OBRA INDIRETA						
SIMBOLOGIA: 1- Tempo Bom 2- Chuva c/ cond. Trab. 3- Chuva s/ cond. Trab.				Gerente de Obra						
SERVIÇOS EXECUTADOS / OCORRENCIAS				Engenheiro						
				Tec. de Segurança						
INSTALAÇÃO DA JANELA DE ALUMÍNIO TIPO MAXIM-AR, COM VIDROS, BATENTE E FERRAGENS. EXCLUSIVE ALIZAR, ACABAMENTO E CONTRAMARCO.				Aux Adm						
				Mestre de obra						
				Encarregado geral						
				Hh DO DIA						
				MAO DE OBRA DIRETA						
				Topógrafo						
				Auxiliar de topografia						
				Pedreiro						
				Ajudante Geral						
				Calceteiro						
				Carpinteiro						
				Operador de Motosserra						
				Motorista						
				Montador						
				Montador/Eletricista						
				Eletricista						
				Operador de Patrol						
				Operador de Escavadeira						
				Operador de Pá carregadeira						
				Motorista de caçamba						
				Pintor						
				Serralheiro						
				Hh DO DIA						
CONSIDERAÇÕES				RESUMO DO EFETIVO						
				EFETIVO DO DIA						
				JORNADA DE TRABALHO						
				Hh DO DIA						
				Hh ACUMULADO						
OBSERVAÇÕES				EFETIVO EQUIPAMENTOS						
				TIPO						
				Veículo Leve						
				Caminhão Munck						
				Caminhão Toco						
				Escavadeira						
				Pá carregadeira						
				Caçamba						
				Patrol						
				PC 200						
				Placa Vibratória						
GERENTE DE OBRA:				FISCALIZAÇÃO:						
Data: 29/02/2024				Data: 29/02/2024						

 Antonio Soares Cordeiro Neto
 Engenheiro Civil
 CREA-051888554-2

 Franklin de J. Sena
 Engenheiro Civil
 CREA-051888554-2

